An einen Haushalt | Zugestellt durch post.at | Verlagspostamt 8160 Weiz

Ausgabe Herbst 2024 | Amtliche Mitteilung

Gutenberg Aktuell

Adressänderung

Die Gemeinde wächst näher zusammen. Am 1. Oktober 2024 ändern sich Postleitzahlen und Adressen.

Unten ein Beispiel der neuen Adresse des Gemeindeamtes.

Nähere Infos auf Seite 5.

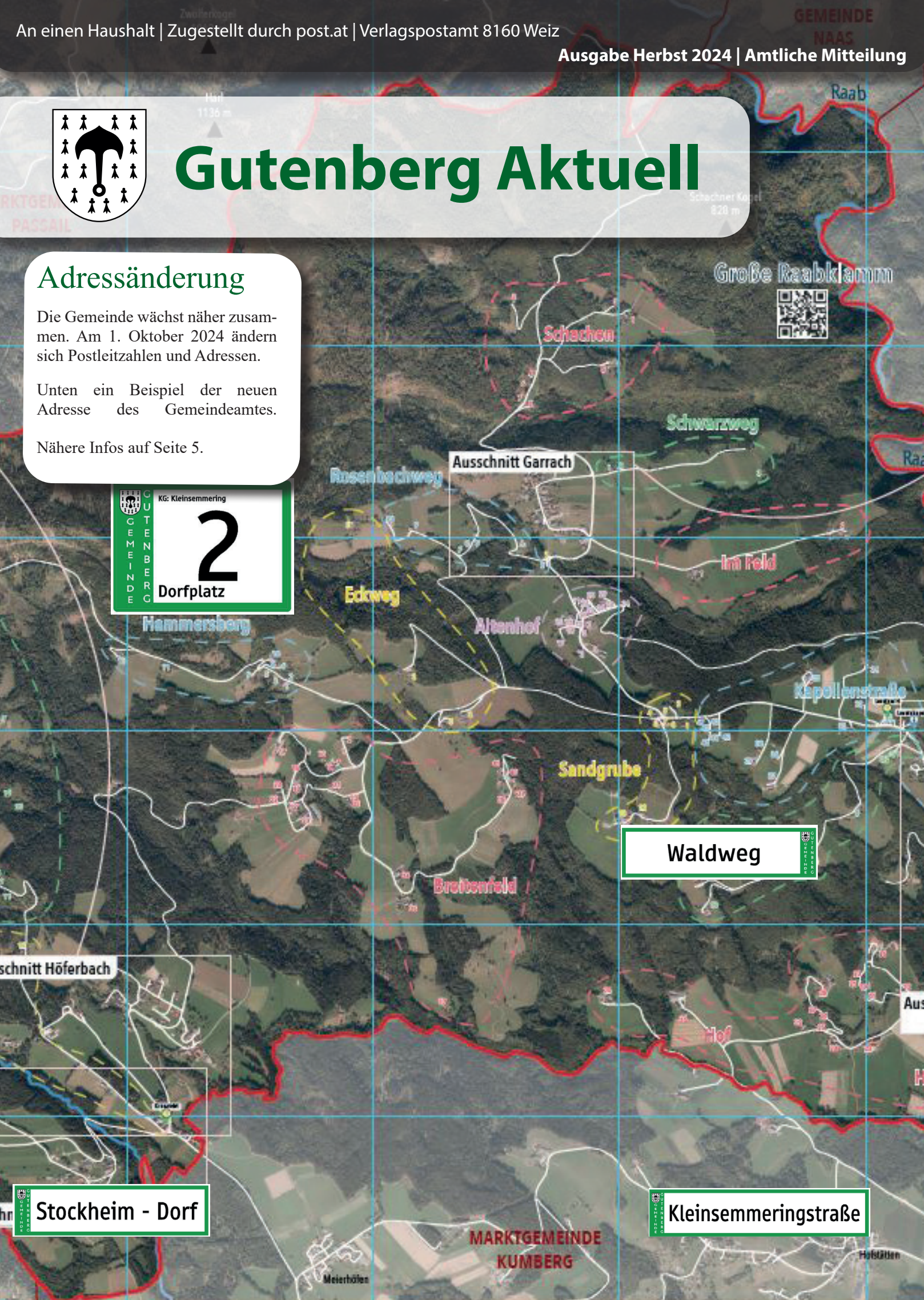

Aktuell

Liebe Bevölkerung unserer Gemeinde Gutenberg!

Während viele von uns in diesem sehr heißen Sommer im Urlaub waren, ist in unserer Gemeinde dennoch sehr viel geschehen. Nicht nur wurden die Rasenflächen und Blumen auf den öffentlichen (Spiel-)Plätzen gemäht und gepflegt, sondern es wurden auch mehrere größere Projekte umgesetzt. So wurde der **Kleinsemmering-Dorfweg** in Richtung „Auen“ fertig **saniert**, die **Wasserleitung** in einem Bereich des Kapellenfeldes **erneuert**, mehrere **Bauplätze aufgeschlossen** und nach mehreren Unwettern zahlreiche Schadstellen an **Gemeindestraßen wiederhergestellt**. Der **Spielplatz** in Kleinsemmering wurde um einen Spielturm **erweitert**.

Es wurden aber auch wichtige **Vorbereitungen** getroffen, um die geplante Postleitzahl- und **Adressumstellung** ab dem 1. Oktober so reibungslos wie möglich über die Bühne zu bringen.

Dafür bedanke ich mich bei allen Mitarbeitern, den Gemeinderäten und der Bevölkerung, die sowohl in der Vorbereitung als auch bei der Umsetzung tatkräftig mitgeholfen haben.

Gleichzeitig arbeiten wir daran, den **Umbau** des **Musikheims** sowie des **Turn- und Mehrzwecksaals der Volksschule** zu starten. Diesbezüglich sind nun die Ausschreibungen an die Baufirmen ergangen. Die **Finanzierung** ist über Bedarfszuweisungsmittel für die kommenden Jahre **gesichert**. Sollten die Preise im erwarteten Rahmen bleiben, kann in den kommenden Monaten mit dem Umbau begonnen werden.

Beim **Sportverein Gutenberg** gab es in diesem Sommer einen **Obmann- und Vorstandswechsel**. Hiermit möchte ich mich bei den ausgeschiedenen Funktionären für die langjährige Tätigkeit bedanken und freue mich über einen neuen, sehr breit aufgestellten Vorstand, der mit großem Engagement durchgestartet ist. Neben den ersten sportlichen Erfolgen freut es mich sehr, dass vor allem wieder ein großer **Wert auf** unseren **Nachwuchs** gelegt wird. **Fußball** hat für Kinder eine große Bedeutung, sowohl in Bezug auf die **körperliche Gesundheit** als auch auf die **persönliche und soziale Entwicklung in einer Gemeinschaft**.

Für die anstehenden **Wahlen** bitte ich alle Gutenbergerinnen und Gutenberger, von ihrem **Wahlrecht Gebrauch zu machen** – direkt am Wahltag oder bei Verhinderung gerne auch per Briefwahl.

Abschließend wünsche ich allen Schüler:innen einen erfolgreichen Start in das neue Schuljahr.

Es freut mich, ab diesem Schuljahr eine Gutenbergerin als neue Direktorin der Volksschule Gutenberg willkommen zu heißen.

Mit herzlichen Grüßen,

Ihr Bürgermeister

Vinzenz Mautner

Nationalratswahl 29.9.2024

Bitte nutzen Sie Ihr Wahlrecht zur Nationalratswahl. In Gutenberg können Sie im Mehrzwecksaal der Volksschule in der Zeit von 07.00 bis 12.00 Uhr wählen.

Ab sofort können Sie bis 25. September eine Wahlkarte schriftlich beantragen, bei persönlicher Abholung sogar bis 27. September bis 12.00 Uhr. Bei persönlichem Erscheinen können Sie auch unmittelbar im Gemeindeamt wählen. Ein telefonischer Antrag ist nicht möglich!

ADVENTMARKT

Vorankündigung: Der traditionelle Gutenberger Adventmarkt findet vom Freitag, 22. bis Sonntag, 24. November in der Mehrzweckhalle der Volksschule Gutenberg statt. Wenn Sie Interesse als Aussteller haben, melden Sie sich bitte im Gemeindeamt.

Gemeindewandertag

Der Gutenberger Familienwandertag findet am 26.10.2024 (Nationalfeiertag) statt. Die alljährliche Veranstaltung wird in Zusammenarbeit mit dem Infozentrum Gutenberg-Raabklamm durchgeführt.

Die Strecke ist knapp 8 km lang, die Gehzeit beträgt rd. 2,5 bis 3 Stunden und wird mit Hinweistafeln beschildert. Die Jausenstation ist beim Konrad-Kahr-Platz oberhalb des Stausees in der Raabklamm und wird von der FF Garrach bewirtet.

Bei der Familie Friedl (vlg. Bachwastl) in Garrach ist der Abschluss des Wandertages vorgesehen und wird von der FF Garrach mit der Ausgabe eines warmen Essens abgeschlossen.

Von der Familie Friedl können die Teilnehmer wieder gesondert zum Ausgangspunkt zurückmarschieren.

Streckenverlauf:

Rüsthaus FF Garrach - Garrach-Dorf - Schachenbauer - Stausee - Konrad-Kahr-Platz (Jausenstation) - Fürstenmühle - Raabquerung - Bachwastl (Fam. Friedl) - Rüsthaus Garrach

Weglänge = 7,9 km
Minimale Höhe = 506 m
Maximale Höhe = 726 m
Höhendifferenz = 220 m

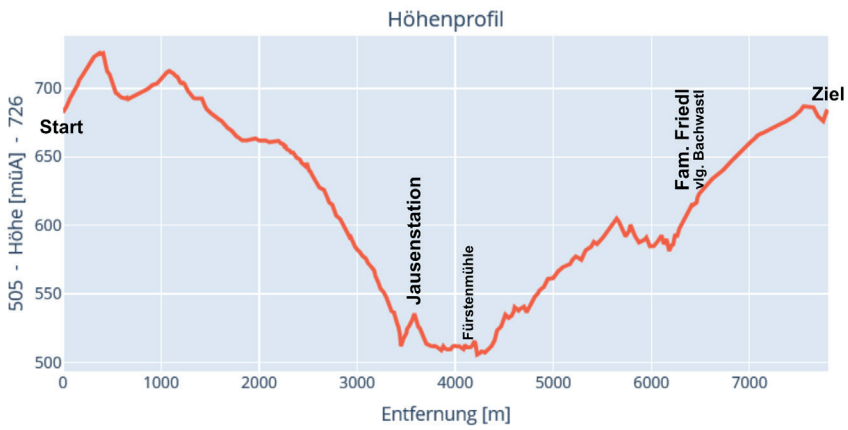

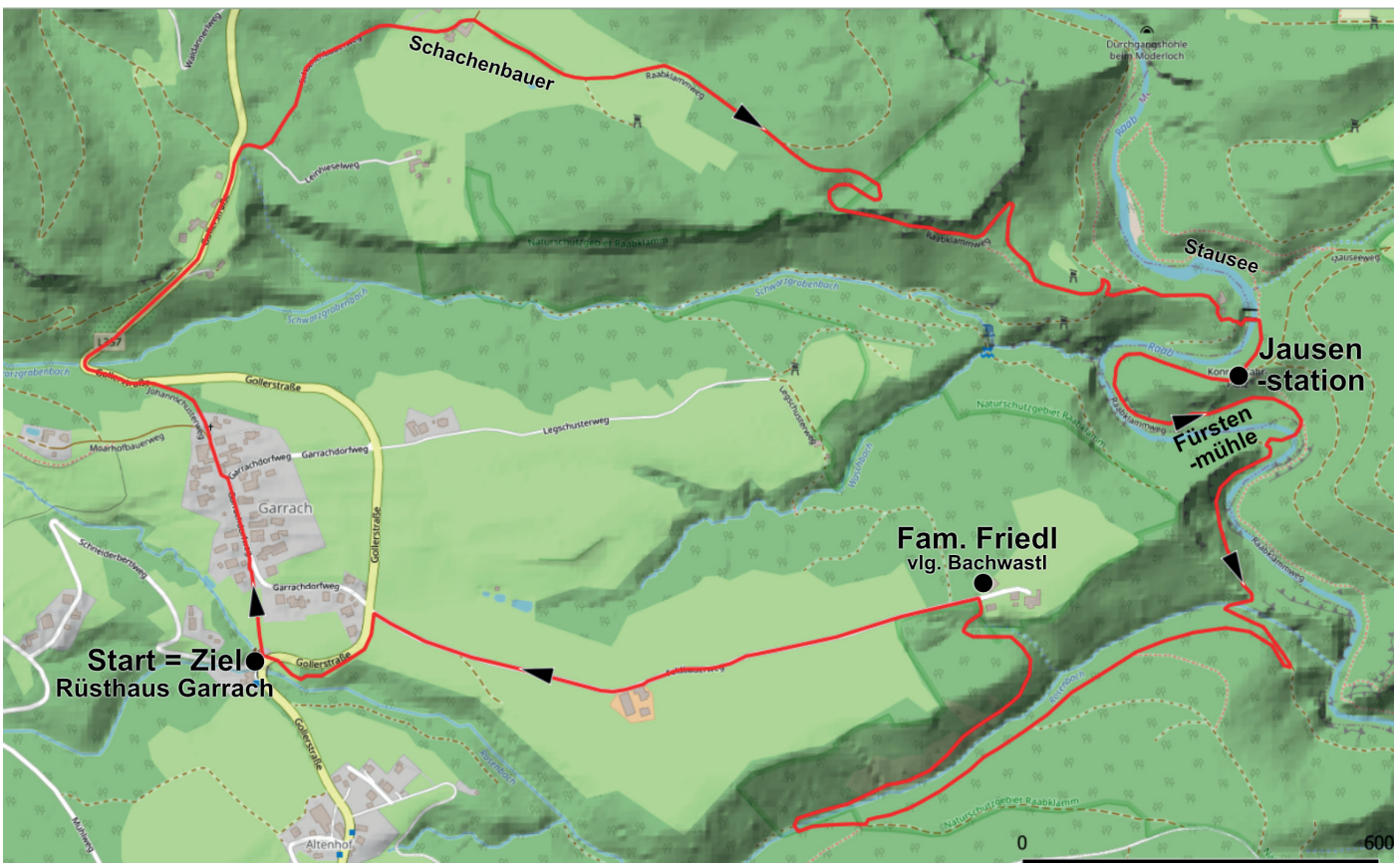

Gemeinde

Adressänderung

Im letzten Jahr erfolgte die Änderung des Gemeindenamens, ab 1. Oktober kommt nun auch eine eigene und einheitliche Postleitzahl und das Adresssystem ändert sich.

Bis jetzt hatten Teile unserer Gemeinde Postleitzahlen, die dem Bezirk Weiz und Graz-Umgebung zugeordnet waren, Daraus ergaben sich öfter Zustellprobleme und Probleme bei der Eingabe von Online-Formularen. Mit dem neuen Postleitzahl- und Adresssystem soll eine erforderliche klare und logische Struktur geschaffen werden, wenn auch nicht überall durchgehend möglich. Besonders in Ortschaften mit vielen verzweigten Wegen war dies nicht konsequent umsetzbar. Die Adressänderung wird aber die Auffindbarkeit der Adressen für Zusteller, Besucher, andere Nutzer und vor allem für unserer Bewohnerinnen und Bewohner wesentlich erleichtern.

Die wichtigsten Prozesse sind nun auf Schiene. Ein neuer Ortsplan mit allen neuen Adressdaten wurde erarbeitet, die neuen Meldezettel werden ab der Umstellung neu erstellt. Auch die neuen Hausnummern- und Straßenbezeichnungstafeln sind bestellt. Noch im September werden dazu von unseren Außendienstmitarbeitern die Hinweisschilder aufgestellt.

Für Google Maps haben wir eine externe Firma beauftragt und sollten alle Adressen nach der Umstellung richtig dargestellt werden. Zudem wird die Post noch ein halbes Jahr Briefsendungen richtig zustellen, auch wenn noch die alte Adresse angeführt ist.

Das neue Adresssystem samt Postleitzahl solle rasch eingelebt sein und ein positiver Identitätsfaktor sein. Mit der neuen Postleitzahl kann sich das Zugehörigkeitsgefühl und damit die persönliche Anteilnahme für unsere wunderschöne Gemeinde um einen weiteren positiven Faktor erhöhen.

Nachdem die Umstellung per 1. Oktober 2024 wirksam wird, stellt die Gemeinde den neuen Meldezettel, den Ortsplan und die Hausnummerntafel kostenlos zu Verfügung und können an folgenden Tagen abgeholt werden:

Freitag, 4. Oktober von 14 bis 17 Uhr:

Im Rahmen des Bauernmarktes am Dorfplatz Gutenberg.

Samstag, 5. Oktober von 8 bis 11 Uhr

Im Rahmen der Sperrmüllsammlung im ASZ Gutenberg.

Sollten Sie nicht mobil sein oder an diesen Tagen nicht da sein, melden Sie sich im Gemeindeamt, dann werden Ihnen diese Unterlagen zugestellt.

Ich bedanke mich für Ihre Mitarbeit im Entscheidungsprozess und bin mir sicher, dass diese Adressumstellung einen großen Vorteil in der Erreichbarkeit und Übersichtlichkeit bringen wird. Bitte um Verständnis, dass ev. nicht alles sofort reibungslos funktionieren wird. Sollten Sie Hilfe bei der Umstellung benötigen, wenden Sie sich bitte an das Gemeindeamt.

Auf der Gemeindehomepage sind die aktuellen Pläne der gesamten Gemeinde ersichtlich, dort können Sie sich auch über die notwendigen Tätigkeiten rund um die Umstellung informieren:

https://www.gutenberg.gv.at/aktuelles/adressaenderung

Was die Gemeinde erledigt

Stromanbieter

Adressumstellung bei der Energie Steiermark und dem Verbund wird von der Gemeinde gemacht. Sollten ein anderer Stromanbieter zuständig sein, ist eine selbstständige Mitteilung erforderlich.

Einsatzkräfte

Das Österreichische Rote Kreuz, die Polizei und die Feuerwehr werden über die neuen Adressen informiert.

Zentrales Melderegister, Gebäude- und Wohnungsregister

Durch die Adressumstellung im Gebäude- und Wohnungsregister werden die Daten automatisch ins Zentrale Melderegister übernommen.

Sonstiges

Österreichische Post | Kindergarten | Volksschule | Raiffeisenbank Passail – Bankstelle Gutenberg | Rauchfangkehrer werden allesamt mit einer Liste über die neuen Adressen verständigt.

Von den Bürger:innen zu erledigen

KFZ-Zulassungsbescheinigung

Jeder KFZ-Zulassungsschein muss bei einer Adressänderung innerhalb einer Woche korrigiert werden. Wenden Sie sich bitte an die KFZ-Zulassungsstelle oder an Ihren Versicherungsberater. Mitzubringen: Zulassungsschein, Typenschein, Ausweis Die Umschreibung kann selbst oder mit Vollmacht veranlasst werden. Es entstehen für den Zugriff auf das Zentrale Melderegister Kosten.

Finanzamt

Dem Finanzamt Oststeiermark muss in Bezug auf Familienbeihilfe, Einkommenssteuererklärung etc. die neue Adresse bekannt gegeben werden. Dies kann telefonisch erfolgen.

Reisepass, Personalausweis, Führerschein

In diesen Dokumenten ist keine Adresse angedruckt. Es ist keine Neuausstellung nötig.

Jagd- und Fischereikarte

Veranlassen Sie die Adressumschreibung bei der Bezirkshauptmannschaft Weiz. Es entstehen keine Kosten.

Waffenrechtliche Urkunden

Das Zentrale Waffenregister hat direkten Zugriff auf das Zentrale Melderegister, es ist daher keine Umstellung nötig.

Arbeitgeber, Pensionsversicherung, Sozialamt oder Arbeitsmarktservice

Unverzügliche Bekanntgabe der neuen Adresse an den Arbeitgeber, die Pensionsversicherung oder das Arbeitsmarktservice. Der Dienstgeber ist im Anschluss verpflichtet, die Änderung an die zuständige Krankenkasse weiterzugeben. Eine Kopie des neuen Meldezettels ist mitzubringen.

Sonstiges

Internet- und Telefonanbieter | andere Banken |Kammermitgliedschaften | Studienbeihilfenbehörde | GIS | Glaubensgemeinschaften | Universität | Versicherungen | Wehr- und Zivildienst | Verwandte und Bekannte | Zeitschriften- und Katalogabos | Registrierte Seiten und Versandhäuser im Internet | Vereinsmitgliedschaften | Grabnutzungsrechte | Jahreskarte Verkehrsbetriebe | Ärzte | Vollmachten | Bibliotheken |offene Verwaltungsverfahren

Informationen zur Umstellungsphase – Gewerbebetriebe

Gewerbeschein

Die Umstellung beim Gewerberegister der BH Weiz findet von Amtswegen durch die Gemeinde statt. Der neue Gewerbeschein ist kostenlos und wird Ihnen zugesandt.

Wirtschaftskammer Steiermark

Eine Liste mit den neuen Adressen wird zur Information bei der Wirtschaftskammer aufliegen. Die Umstellung bei der Wirtschaftskammer erfolgt anhand des zentralen Gewerberegisters.

Finanzamt, Sozialversicherung, Firmen- und Grundbuch nicht vergessen

Ebenfalls ist das Finanzamt und die Sozialversicherung mit einer formlosen schriftlichen Mitteilung über Ihre neue Adresse zu informieren.

Lieferanten-/Kunden-Stammdaten

Geben Sie den Lieferanten Ihre neue Adresse bekannt. Aktualisieren Sie Ihre Kundendatei mit den neuen Adressen Ihrer Kunden

Briefpapier, Kuverts, Werbeträger etc.

Sind vom Gewerbebetrieb eigenständig zu ändern.

Rechtsanwalt mit Rechtsberatung

Mag. Heinz Bauer

Nächste Termine im Gemeindeamt:

- 1. 10. 2024
- 5. 11. 2024
- 3. 12. 2024

- tel. Terminvereinbarung

von 16:00 - 17:00

Anmeldung ist nicht erforderlich.

Christandl & Partner

Büro:
Elisabethstraße 50b
8010 Graz

Sprechstelle Weiz

Tel.: 0316 / 81 00 45-0
0664 / 16 32 978
bauer@christandl.at

Umfassende und detaillierte Informationen erhalten Sie unter:
www.christandl.at

Rechtsanwälte schauen auf IHR Recht!

Sommerferienprogramm

Auch heuer durfte ich wieder das Ferienprogramm der Gemeinde organisieren. Mit insgesamt 36 Kindern war es bestens besucht. Besonders freut mich, dass so viele Gutenbergerinnen und Gutenberger ihre Zeit und ihre Talente zu Verfügung gestellt haben, um den Kindern ein spannendes Programm zu bieten. Ich bedanke mich recht herzlich dafür und freue mich bereits auf nächstes Jahr!

Vize-Bgm. Christina Meister

Kinderkino

Wasseruntersuchung

Probenbezeichnung:	P4 Zwischenbehälter Rossegg

Nähere Probenbezeichnung:

Anlagenteil:	Netzprobe
Probenahmeart:	Schöpfprobe
Vorbehandlung:	nicht vorbehandelt
Probenahme am:	18.04.2024
Probenahme durch:	Daniel Rieder, MSc (Inspektor)
Probenummer:	P2402766

Bakteriologische Untersuchung

Parameter	Einheit	Ergebnis	MU	RZ	ZHK	Methode
Koloniebildende Einheiten bei 22°C	KBE/ml	**1**	50%	≤100		ÖNORM EN ISO 6222:1999
Koloniebildende Einheiten bei 37°C	KBE/ml	**0**	50%	≤20		ÖNORM EN ISO 6222:1999
Escherichia coli	KBE/100ml	**0**			0	ÖNORM EN ISO 9308-1:2017
Coliforme Bakterien	KBE/100ml	**0**		0		ÖNORM EN ISO 9308-1:2017
Enterokokken	KBE/100ml	**0**			0	ÖNORM EN ISO 7899-2:2000

Parameter	Einheit	Ergebnis	MU	RZ	ZHK	Methode
pH-Wert	bei 20°C	**7,28**	0,2	6,5 - 9,5		ÖNORM EN ISO 10523:2012
Elektrische Leitfähigkeit (20°C)	µS/cm	**193**	5%	≤ 2500		ÖNORM EN 27888:1993
Calcium	mg/l	**29,9**	6%	≤ 400		ÖNORM EN ISO 11885:2009
Magnesium	mg/l	**2,8**	6%	≤ 150		ÖNORM EN ISO 11885:2009
Natrium	mg/l	**7,0**	6%	≤ 200		ÖNORM EN ISO 11885:2009
Kalium	mg/l	**1,9**	6%	≤ 50		ÖNORM EN ISO 11885:2009
Gesamthärte	°dH	**4,8**				DIN 38409-6:1986
Gesamthärte	mmol/l	**0,860**				DIN 38409-6:1986
Karbonathärte	°dH	**3,7**				berechnet
Säurekapazität(KS 4,3)	mmol/l	**1,32**	5%			DIN 38409-7:2005
Eisen	mg/l	**< 0,02**	10%	≤ 0,20		ÖNORM EN ISO 11885:2009
Mangan	mg/l	**< 0,005**	10%	≤ 0,050		ÖNORM EN ISO 11885:2009
Ammonium	mg/l	**< 0,02**	15%	≤ 0,50		DIN 38406-5:1983
Nitrit	mg/l	**< 0,01**	10%		≤ 0,10	ÖNORM EN 26777:1993
Nitrat	mg/l	**5,6**	10%		≤ 50	ÖNORM EN ISO 10304-1:2016
Chlorid	mg/l	**17,5**	10%	≤ 200		ÖNORM EN ISO 10304-1:2016
Sulfat	mg/l	**11,5**	10%	≤ 250		ÖNORM EN ISO 10304-1:2016
TOC	mg/l	**0,6**	10%			ÖNORM EN 1484: 2019

Wasserqualität

Der oben angeführte Überprüfungsbefund bescheinigt die ausgezeichnete Qualität unseres Trinkwassers.

Aufgrund der Regenfälle in der letzten Zeit erholen sich unsere Quellschüttungen.

Die Gemeinde bittet trotzdem mit dem kostbaren Gut Trinkwasser sorgsam und sparsam umzugehen.

Bild: pixabay.com

Seniorenausflug

Der Gemeindevorstand durfte heuer über 70 Senior:innen zu einem Ausflug ins Burgenland einladen.

Bei traumhaften Wetter besuchten wir das Schloss Esterhazy und unternahmen eine Schifffahrt am Neusiedlersee.

Kindergarten Schule

Neuigkeiten vom Kindergarten

Nachdem im Sommer wieder alles neu geordnet, sauber gereinigt und vorbereitet wurde, freuen wir uns auf den Neubeginn! Ein gut erholtes Team erwartet 48 Kinder, davon 17 Schulanfänger und 6 Kinder unter 3 Jahren – 21 Buben und 26 Mädchen werden unsere Räume wieder mit fröhlichem Tun füllen! Am Nachmittag erwarten wir 10 Schulkinder und 13 Kindergartenkinder.

Das Team besteht aus 5 Pädagoginnen und 5 Betreuerinnen, 1 Sprachförderkraft und 2 Assistentinnen für Kinder mit besonderen Bedürfnissen.

Wir wünschen allen einen guten Start ins neue Kindergartenjahr 2024/25

Das Laternenfest findet am 15.November ab 16:00 Uhr statt!

Sommerbetrieb: Buntes Treiben war im Sommerkindergarten zu sehen. Das gemeinsame Spielen mit Wasser und Sand im Garten ermöglichte Abkühlung und ein bisschen „Urlaubsfeeling“ für die Kinder.

Die Fahrzeuge wurden mit Hilfe eines fachkundigen Papas geschmiert, gewaschen und gewartet, sodass unsere Kinder wieder „ohne Quitschen“ durch den Garten flitzen konnten.

Zur Abkühlung durfte ein Eis nicht fehlen

Transition - Kleiner Wechsel, große Wirkung

Der Übergang vom Elternhaus in den Kindergarten ist eine große Herausforderung für alle und braucht Zeit, Geduld, viel Begleitung und Einfühlungsvermögen.

Die sog. Mikrotransitionen, also die kleinen Übergänge im Alltag von einer Situation in eine andere, beanspruchen in der Arbeit mit Kindern mehr als die Hälfte des gesamten Tagesablaufes.

Oft sind diese kleinen Übergänge mit Wartezeiten für die Kinder

Kindergarten Schule

verbunden. Wenn diese Zeiten nicht angemessen und mit Bedacht gestaltet sind, kann das quälend und frustrierend für die Kinder sein, das Gruppenklima kippt dann schnell in eine Anspannung.

Durch einen stabilen, regelmäßigen Plan, schafft man einen Bezugsrahmen und Vorhersehbarkeit für die Kinder. Damit sie in den täglichen Routinen im Kindergarten die notwendige **Ruhe und Sicherheit** entwickeln.

Ebenfalls zählt zu den Transitionen:

Der Übergang vom Kindergarten in die Schule

Der für Kinder und Eltern wieder eine besondere Herausforderung darstellt.

Bismart
BILDUNGS- & VERANSTALTUNGSVEREIN ST. MARTIN

Ausbildung zum / zur Kinderbetreuer:in und Tagesmutter / Tagesvater

AUSBILDUNGSORT
Bildungshaus Schloss St. Martin
Kehlbergstraße 35, 8054 Graz

AUSBILDUNGSZEITRAUM
27.09.2024 bis 05.07.2025

AUSBILDUNGSZEITEN
Freitags: 17:00 bis 21:00 Uhr
Samstags: 08:30 bis 17:30 Uhr

AUSBILDUNGSKOSTEN
€ 2.800,00 (Förderung eventuell möglich)

KONTAKTDATEN
E-Mail: office@bi-smart.at
Homepage: www.bi-smart.at
Telefon: +43 677 62 46 86 22 (zu Bürozeiten)

WIR FREUEN UNS AUF SIE!
IHR AUSBILDUNGSTEAM BI-SMART, SCHLOSS ST. MARTIN

1. DIENSTAG IM MONAT

STÖPSELTREFFEN

01. Okt | 05. Nov Gast: *Hebammensprechstunde* **| 03. Dez**
09:00 im Pfarrzentrum Gutenberg

RÜCKFRAGEN: CHRISTINA 0650 322 0 555

Kindergarten Schule

Sehr geehrte Gemeindebewohner*innen!

Ich freue mich sehr, mit 1. September 2024 die Leitung der VS Gutenberg übernehmen zu dürfen.

Viele von Ihnen werden mich bereits kennen. Für alle anderen, hier ein paar Worte zu meiner Person:

Mein Name ist Anna Gaulhofer, ich bin 30 Jahre alt und wohne seit meiner Kindheit hier in Gutenberg. Meine Freizeit verbringe ich gerne mit sportlichen Aktivitäten in der Natur wie Wandern, Laufen, Radfahren oder Spazierengehen. Gerne beteilige ich mich auch am Gemeindeleben, bei Vereinen und ihren Aktivitäten – in vergangenen Jahren unter anderem bei der Jungschar und Landjugend, aktuell spiele ich im Volleyballclub und bin Mitglied des Bücherei-Teams. Im Zuge dessen freue ich mich auch, durch die Zusammenarbeit zwischen Bücherei und Schule, mittwochs in der Früh eine Büchereistunde für unsere Schulkinder anbieten zu können.

Vor meinem Studium absolvierte ich an der WKO Steiermark eine Lehre zur Bürokauffrau und nebenbei in Abendkursen die Matura. Als Bürokauffrau war ich dort auch noch für ein paar Jahre nach meiner abgeschlossenen Lehre tätig. In dieser Zeit zählten zu meinen Hauptaufgaben die Büroverwaltung und das Veranstaltungsmanagement aber auch meine EDV-Kenntnisse konnte ich durch die Arbeit am Computer mit verschiedensten Programmen erweitern.

Bereits noch vor dem Ende meines Bachelorstudiums an der Pädagogischen Hochschule in Graz stieg ich als Krankenstandsvertretung an der VS Kalkleiten in den Lehrberuf ein. Seit 5 Jahren bin ich nun an der VS Gutenberg als Klassenlehrerin tätig, in den letzten beiden Jahren auch als stellvertretende Schulleitung.

Nun steht der Abschluss meines Masterstudiums bevor und ich freue mich, all meine bisher in Beruf und Ausbildung gesammelten Erfahrungen in meine neue Aufgabe als Schulleitung einzubringen und starte gemeinsam mit einem sehr engagierten Lehrerinnenteam voll Motivation in das neue Schuljahr!

Für schulische Anliegen stehe ich Ihnen gerne telefonisch während der Schulzeiten unter 03172/8212 oder per E-Mail unter direktion@vs-gutenberg.at zur Verfügung.

Für persönliche Gespräche bitte ich unbedingt vorab um Terminvereinbarung unter den genannten Kontaktdaten.

Ich freue mich auf eine angenehme Zusammenarbeit!

Allen Schüler*innen und Erziehungsberechtigten wünschen wir einen schönen Start ins neue Schuljahr und viel Erfolg!

Anna Gaulhofer und das Team der VS-Gutenberg!

Liebe Patient:innen, Liebe Gutenberger:innen

VORSICHT: an einigen Freitagen haben wir entweder nur am Vormittag von 8 - 12 Uhr ODER am Nachmittag 15 – 19 Uhr geöffnet!

- Ab sofort ist es am Freitag möglich die *Corona-Impfung* zu erhalten.
- Ab 60 Jahren wird die *Pneumokokken-Impfung* empfohlen.
- Die *Grippe-Impfung* wird voraussichtlich ab Oktober möglich sein. Genaueres dazu finden Sie dann auf www.pvn.st

Wir sind vom **23. bis 27. September auf Urlaub** und ab 30. September gerne wieder für Sie da!

Wir möchten nochmal darauf hinweisen, dass sich unsere Telefonnummer geändert hat: **050 340 200**. Emails senden Sie bitte an **drSchmidmayr@pvn.st**.

(Dauer-) Medikamente können:

- online mittels **Rezeptbox** datenschutzkonform (dazu bekommen Sie einen Code in unserer Ordination)
- per **Email** drSchmidmayr@pvn.st
- Anrufbeantworter: **050 340 255**
- oder per Telefon bestellt werden

Das Team der Ordination Dr. Schmidmayr wünsch einen schönen Herbst.

Primärversorgungsnetzwerk SCHÖCKLBLICK

SPÖ Mortantsch & Gutenberg

Vortragsreihe
Gesundheit und Leben im Fokus

#1 | Ausgewogene Ernährung
- Datum: **Montag, 30.09.2024**, 19:00 Uhr
- Ort: Gemeindeamt Gutenberg
- Vortrag durch: Diätologin Christine Pint vom Institut für Frau und Familie

#2 | Geschützt und gestärkt dem Leben begegnen - Suchtvorbeugung in der Familie
- Datum: **Dienstag, 19.11.2024**, 19:00 Uhr
- Ort: Gemeinde Mortantsch
- Vortrag durch: Vivid - Fachstelle für Suchtprävention

#3 | Achtsam durch die Wechseljahre
- Datum: **Montag, 20.01.2025**, 19:00 Uhr
- Ort: Gemeindeamt Gutenberg
- Vortrag durch: Mag.a Anita Adamiczek vom Frauengesundheitszentrum Graz

#4 | Lesung mit Andrea Wolfmayr und Diskussion mit Innova - Frauen und Mädchenberatungsstelle
- Datum: **Freitag, 07.03.2025**, 19:00 Uhr
- Ort: Gemeinde Mortantsch

Einladung zum Vortrag „Ausgewogene Ernährung“

Montag, 30. September 2024
19:00 Uhr im Gemeindeamt Gutenberg

mit Diätologin Christine Pint vom Institut für Frau und Familie

SPÖ Mortantsch & Gutenberg

Institut für Frau und Familie

Berichte

Betreutes Wohnen Gutenberg

Selbstbestimmt und sicher in einem vitalen sozialen Umfeld leben – das bietet das Rote Kreuz Steiermark mit dem Betreuten Wohnen.

Das Rote Kreuz Steiermark freut sich, als neuer Betreiber ab 1. September das bereits bestehende Betreute Wohnhaus für Senior:innen in Garrach 205 zu übernehmen.

Wohnbetreuerin Sibylle Brunnader steht den Bewohner:innen auch weiterhin unterstützend zur Seite und bereichert ihre Tage mit einem bunten Programm aus gemeinschaftlichen Aktivitäten. Zusätzlich profitieren die Bewohner:innen nun auch von den vielfältigen Angeboten des Roten Kreuzes.

So können beispielsweise bei erhöhtem Pflegebedarf die Dienste der mobilen Pflege und Betreuung in Anspruch genommen werden, während das Notrufsystem der Rufhilfe rund um die Uhr Sicherheit auf Knopfdruck bietet.

Die Mitarbeiter:innen des Roten Kreuzes freuen sich auf eine gelingende Zusammenarbeit, anregende Gespräche sowie schöne Stunden in der Gemeinschaft und wünschen allen Gutenberger:innen einen warmen und sonnigen Herbst.

Nora Kreiner, Koordinatorin Betreutes Wohnen

ÖSTERREICHISCHES ROTES KREUZ
STEIERMARK

Aus Liebe zum Menschen.

© Rotes Kreuz

Eigenständiges Wohnen mit Lebensqualität,

UNSERE ANGEBOTE

Für nähere Informationen zum Betreuten Wohnen steht Ihnen die Wohnbetreuerin Frau Brunnader unter 0676 8754 10260 gerne zur Verfügung.

WIKI – Betreutes Wohnen Gutenberg

Garrach 205, 8164 Gutenberg
Tel: 0676/57 77 325

www.wiki.at/betreutes-wohnen-seniorinnen/

Chat-Beratung

Online-Hilfe für die Seele

bei psychosozialen Fragestellungen, Problemen und Krisen

- täglich von 17:00 bis 21:00 Uhr
- anonym
- kostenlos

Live-Chat mit einer*einem unserer Berater*innen jetzt starten!

Ein Angebot von pro mente steiermark

www.promentesteiermark.at/hilfsangebote/chat-beratung

KOSTENLOSE

SOZIAL BERATUNG

Sozialarbeiterische Erst-Beratung zu sämtlichen Lebensbereichen (Wohnen, Arbeit, Sucht, Familie, Materielle Grundversorgung, Anträgen etc.) und anschließender Weitervermittlung an geeignete Stellen.

unter **Verschwiegenheitspflicht** und **vertraulich**

jeden letzten Dienstag im Monat
10:00 in der Gemeinde

Christina Winter- da Silva
0650 322 0 555

Bewegt im Park in Gutenberg

Eine gelbe Flagge beim „Kastanienwäldchen“ bei der Volksschule.

Zwei in gelben T-Shirts herum hüpfende Trainerinnen.

Viele motivierte Bewegungsbegeisterte aus Gutenberg, aber auch aus den Nachbargemeinden Mortantsch und Weiz.

Zwölf abwechslungsreiche Bewegungseinheiten.

Kälte, Hitze, Sonne und Regen wurde getrotzt und Kraft, Ausdauer und Beweglichkeit trainiert.

Wir, Gabriele Derler-Roll und Carina Gruber, sagen DANKE an all die bewegungsbegeisterten TeilnehmerInnen für diesen sportlichen Sommer und freuen uns schon auf das nächste Jahr!

Das war das kostenlose Aktivprogramm „Bewegt im Park“ in Gutenberg 2024.

Weiterhin gibt es die Möglichkeit bei diversen Bewegungsangeboten fit & gesund durch die Wintermonate zu kommen:

Ab 12. September immer **donnerstags von 17:30-18:30 Uhr „Aktiv & bewegt älter“** für Menschen ab 60+ und **19:00-20:00 Uhr „Jackpot.fit“** für Menschen von ca. 30- ca. 60, jeweils im Volksschulgebäude.

Ganzjährig **freitags 08:30-10:00 Uhr Sitzgymnastik für SeniorInnen** beim Gasthaus Loretowirt.

Informationen und Anmeldung bei Carina Gruber 0677 637 100 37

SENIOR:INNEN NACHMITTAG

Gutenberg: Mittwochs von 15:00-17:00 Uhr im Pfarrraum

- Kaffee & Kuchen
- Gedächtnistraining
- Bewegungsübungen
- Spiele & Kreatives
- Gespräche und Austausch
- Miteinander

SPORT union

jackpot.fit

Dance & Fun mit Anne & Sarah

...Natalie, Laura, Lisa, Mirjam, Jay und Blantzi

SSVK Schulsportverein Kumberg

Wir starten wieder durch!

Bewegungs-Spiele, einfache und lustige Choreografien bei den Kleinen. Koordinative Moves und tolle, ggf. auch spektakuläre Choreografien bei den Großen. Hast du Lust auf eine wöchentliche Bewegungsstunde zu cooler Musik und auch Freude daran hin und wieder vor Publikum zu tanzen?

Komm' zu unseren kostenlosen Schnupperstunden am ...

! ACHTUNG NEUE UHRZEITEN !

Mittwoch, 18. September 2024
1. - 2. Schulstufe
Mehrzweckhalle Kumberg
mittwochs 15:00 – 15:50 Uhr, 75 €/Sem.
Dance & Fun Minis

Mittwoch, 18. September 2024
3. - 4. Schulstufe
Mehrzweckhalle Kumberg
mittwochs 16:00 – 16:50 Uhr, 75 €/Sem.
POWER Kids

Mittwoch, 18. September 2024
5./6. Schulstufe
Mehrzweckhalle VS Kumberg
mittwochs 17:00 – 17:50 Uhr, 75 €/Sem.
MOON DANCERS

Mittwoch, 18. September 2024
Ab der 9. Schulstufe
NO NAMES
7./8. Schulstufe
Mehrzweckhalle VS Kumberg
mittwochs 18:00 – 19:30 Uhr, 85 €/Sem.
Key Steps

Mittwoch, 18. September 2024
Tanzen nach Choreografien f. Erwachsene zu Hits von A-Z von HipHop über Latin bis Contemporary, ... (Kein Aerobic, Kein Zumba)
Mehrzweckhalle VS Kumberg
mittwochs 19:30 – 20:30 Uhr, 85 €/Sem.
STEP BY STEP

BEWEGUNGSLAND STEIERMARK ASVÖ

Kontakt:
Brigitta Blantz-Stefan 0650 / 72 04 728 blantzi@aon.at
Mirjam Mautner 0664 / 636 12 21 mjlee189@gmail.com

Berichte

Klimafitte Obstbäume: Energieregion Weiz-Gleisdorf startet Pflanzaktion

Die Energieregion Weiz-Gleisdorf startet im September eine einzigartige Pflanzaktion von klimafitten Obstbäumen. Im Rahmen der KLAR! wird dabei auf Qualität statt Quantität und somit heimische Mittel- & Hochstammbäume gesetzt, die besonders für die klimatischen Veränderungen der Region geeignet sind. Ergänzend stellt ein regionaler Pomologie-Experte bei einem Info-Abend neueste Aspekte des klimafitten Obstbaus vor. Im Herbst folgt ein Workshop, bei dem gezeigt wird, wie Obstbäume fachgerecht gepflanzt und gepflegt werden. So sollen zukünftig in der Region die Biodiversität und das Landschaftsbild bereichert werden.

„Es handelt sich bei unserer Aktion nicht um ein klassisches Verteilen von Obstbäumen," erklärt **Christian Hütter**, Manager der Klimawandel-Anpassungs-Modellregion (KLAR!), die geplante Maßnahme. „Wir wollen für alle Teilnehmenden einen echten Mehrwert schaffen. Deshalb setzen wir bewusst auf Qualität statt Quantität". Obstbäuer:innen und Gartenliebhaber können aus alten Sorten wählen, die besonders gut an die klimatischen Veränderungen der Region angepasst sind und keinen chemisch-synthetischen Pflanzenschutz benötigen.

Im Zuge der **Info-Veranstaltung**, die am **24.09.2024**, ab **18 Uhr**, im Gemeindezentrum Unterfladnitz (Gemeinde St. Ruprecht/Raab) stattfindet, gibt es die erste Möglichkeit die Bäume samt Pflanzmaterial über die KLAR! zu bestellen. „Alle ca. 100 Sorten – vom Apfel bis hin zur Zwetschke – steigern nicht nur die Biodiversität, sondern bereichern auch das Landschaftsbild. Selbstverständlich schmecken diese alten Sorten aber auch köstlich," so Bgm. **Christoph Stark**, Obmann der Energieregion Weiz-Gleisdorf, über die KLAR!-Aktion.

Entscheidend für ein erfolgreiches Wachstum des ausgewählten Baums ist eine fachgerechte Pflanzung und Pflege. Hier passieren zumeist gravierende Fehler, so **Alois Wilfling**, Pomologe und Geschäftsführer von OIKOS – Institut für Angewandte Ökologie & Grundlagenforschung (Gleisdorf). „90% der Obstbäume, die bei einer klassischen Verteilaktion ausgegeben werden, erleben leider nicht ihr 10. Lebensjahr."

Hierfür gibt es ca. 25 Gründe, weshalb noch im Herbst ein besonderer Workshop mit dem langjährig erfahrenen Experten folgt. Bei diesem setzen alle Interessierten unter fachgerechter Anleitung des OIKOS-Teams Obstbäume. Aspekte wie Bepflanzungsplanung, Obstarten- & Sortenwahl, Eignung der Unterlage, Pflanztiefe, Baumschutz, Pflanzschnitt und Tipps für die weitere Pflege der „Klimabäume" stehen dabei im Fokus. Damit sollte es auch zu Hause mit dem eigenen Obstgarten klappen.

Gute Nachrichten gibt es für all jene, die beim Info-Abend nicht mit dabei sein können. Bereits am Folgetag ist die Bestellliste mit allen Obstsorten online unter www.energieregion.at verfügbar. Eine weitere Pflanzaktion ist bereits für Frühjahr 2025 geplant.

Bei Fragen gerne zur Verfügung:

Christian Hütter (Energieregion Weiz-Gleisdorf): KLAR!-Manager
M: 0664/88 44 73 73
E: christian.huetter@energieregion.at

Vereine

Paint Horse Weiz

Lina Gehring, 13 Jahre, aus Gutenberg, hat an der Styrian Paint Horse Classic am 25.-28.7.2024, Paint Horse Österreichische Meisterschaft und Futurity, Steirische Landesmeisterschaft Jugend teilgenommen und folgende Auszeichnungen erhalten:

Lina mit ihrem Pferd „Emilio“ Willy is living large

Österreichischer Meister „Hunter under Saddle“ 1. Platz Hunter Youth

und mit „Diamond“ Like Smoking Gun (im Besitz der Fam. Vorraber)

Landesmeister Jugend Pleasure
Landesmeister Jugend Trail
Allround Vize Landesmeister Jugend

Österreichischer Vize Meister Pleasure Open 1. Platz Rookie Horsemanship 1. Platz Rookie Pleasure

Herzliche Gratulation zu diesen tollen Erfolgen.

Kurs auf der BB-Ranch

Körperarbeit am Pferd / TEIL 3

Animal Touch - Anja Menghini©

Was kann ich meinem Pferd Gutes tun? Kann ich was falsch machen? Wie kann ich die Beweglichkeit meines Pferdes verbessern u.d. Zusammenhänge in der Köperdynamik verstehen

Wiederholung & Vertiefung in:

- **Muskulatur**
- **Faszien**
- **Knochen/ Gelenke**
- **Massagetechniken**
- **Erkennen von Blockaden**
- **Verbesserung der Selbstheilung**

Ziel dieses Kurses ist es, die gelernten Methoden und Techniken zu vertiefen.

Pferde mit feinen und gezielten Techniken zu berühren und zu massieren, die „Fasziale-Tensegrity“ zu lockern und zu entspannen, und zu erkennen, wie das Tier reagiert.

Wann: **Sa. 21. Sept. – So. 22. Sept. 2024**

Wo: **BB-Ranch, Kleinsemmering 41, 8160 Weiz**

Kosten:

- **€ 250,-pro Person mit eigenem Pferd**
- **€ 40,- tgl. für Box inkl. Heu**
- **Verpflegung u. Getränke am Hof**
- **Zimmer in der Umgebung**

- ***Teilnahme-Voraussetzung: Kurs 1 oder 2!***

- Leihpferd kann nach Vereinbarung gegen Gebühr zur Verfügung gestellt werden. (pro Tag € 40,-)

Anmeldung: **office@BB-Ranch.at, telefonisch: +43 650 69 131 88**

Gesetzeslage in Österreich: Die Behandlung von Tieren ist nach dem Tierärztegesetz eine ausschließlich Tierärzten vorbehaltene Tätigkeit. Jede Behandlung setzt eine profunde Diagnosestellung voraus.

Die bei mir angebotenen Ausbildungen/ Kurse/ Seminare können daher keinen Tierarzt ersetzen.

ANIA MENGHINI

Begrenzte Teilnehmerzahl!

Wir freuen uns auf Euer Kommen
Anja Menghini & Barbara Bauer

NEU BB RANCH www.bb-ranch.at

Vereine

DORFKIRTAG

Reges Treiben gab es wieder am 21. Juli 2024 beim **3. Dorfkirtag** vom **Bauernbund Gutenberg**.

Für alle war etwas dabei: Sei es bei den regionalen Ausstellern, die ihre Produkte bestens präsentieren konnten, oder beim Weinstand, wo es stimmungsvolle Unterhaltungen und beste Weine gab.

Mit Eis vom Bauernhof Schiffer gab es an diesem wunderschönen Tag eine schnelle Abkühlung. Das Schätzpiel regte die Gehirnzellen an und für die Kinder gab es ein tolles Programm mit Katharina Jaritz und Katharina Herbst sowie eine Hüpfburg und ein Karusell. Auch kulinarisch wurde eine vielseitige Auswahl geboten!

Eine große Ehre war es, dass uns unser **Herr Landeshauptmann Christopher Drexler** bereits zum 3. Mal am Dorfkirtag in Gutenberg besucht hat. Ein weiteres Highlight war die Modenschau von Trachtenmoden Hiden mit ortsbekannten Models.

Viele Besucher aus Nah und Fern machten das Fest zu einem besonderen Ereignis in Gutenberg. Jedoch ohne die großartige Unterstützung und Bereitschaft der unzähligen Helfer, wäre die Durchführung einer solchen Veranstaltung nicht möglich gewesen.

Ein herzliches Dankeschön für die großartige Hilfe.

Eveline Hammer

HÜTTE ABZUGEBEN!

Der Eisschützenverein Gutenberg hat sich dazu entschlossen, sich von seiner Eishütte zu trennen. Grundfläche der Hütte: 5,10 m x 7,10 m

Bei Interesse bitte bei Obmann August Gruber unter (+43 676 5505314 oder einem Vorstandmitglied melden.

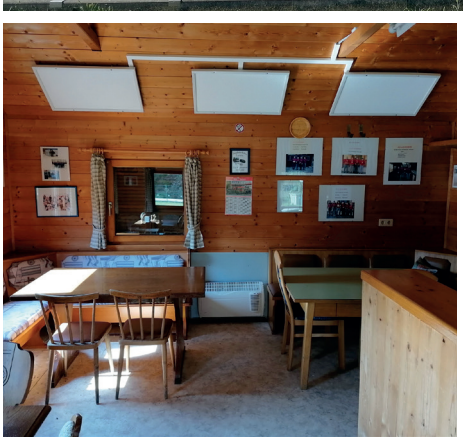

VORANKÜNDIGUNG!

Vereinskegeln am Samstag, den 9. November 2024 um 19 Uhr im SeeCafe Kumberg.

Vereine

Ortskapelle

Kesseltreffen

Dieses Jahr durften wir die Kesselkapellen aus Arzberg, Fladnitz/T., St. Kathrein/O. und Passail bei uns in Gutenberg zum diesjährigen Kesseltreffen begrüßen. Mit einem musikalischen Empfang in Form des Marsches „Gruß aus Gutenberg“ aus der Feder von Franz Troger wurden die Gastkapellen begrüßt. Der darauffolgende Festakt wurde genutzt, um einige Musiker aus unseren Reihen für langjährige Kameradschaft zu ehren. Die darauffolgenden Gastkonzerte waren ein Genuss für alle Ohren und hinterließ große Freude beim zahlreichen Publikum. Der gesamte Vorstand bedankt sich bei beim kompletten Team für die gelungene Vorbereitung und die Mithilfe während der Veranstaltung.

Probe mit der Musikkapelle Krumegg

Auf Einladung unsererseits folgte der Musikverein Krumegg dem Ruf zu einer gemeinsamen Probe nach Gutenberg. Diese Probe wurde genutzt, um am Loretosonntag ein gemeinsames Konzert darbieten zu können. An vorderster Stelle standen dabei die Musikalität und die Kameradschaft. Nach der Probe folgte der kulinarische Genuss, durch eine hervorragende Jause, für die wir uns bei Thomas Wild bedanken.

Loreto Sonntag

Am 7. Juli fanden wir uns alle beim Loretowirt ein, um gemeinsam noch einmal zu musizieren, bevor es in die wohlverdiente Sommerpause ging. Zuerst wurde die Initien Feier von uns musikalisch begleitet, danach spielten wir mit unseren Freunden vom Musikverein Krumegg einen gemeinsamen Frühshoppen und konnten der Bevölkerung so ein abwechslungsreiches Konzert darbieten.

Musikausflug Villach

Am Freitag den 2. August fuhr eine interessierte Musikergruppe mit Freunden zum Villacher Kirtag. Unterwegs durften wir am Magdalensberg einer Führung der bekannten römischen Ausgrabungsstätte beiwohnen, der Abend wurde in Villach am legendären Villacher Kirtag mit guter Musik und guter Laune verbracht. Am nächsten Tag bestaunten wir die Schönheit des Wörthersees vom Boot aus und bewunderten beim traditionellen Villacher Trachtenumzug über 2000 Trachtenträger aus den verschiedensten Ländern.

Jusola St. Margarethen

Vom 19. bis 22.7 fanden sich 43 motivierte Jungmusiker und ein ganzes Team an helfenden Händen in St. Margarethen ein um 3 Tage lang gemeinsam zu musizieren und Spaß zu haben. Unsere Obfrau Lisbeth Ostermann ist bereits seit einigen Jahren im Betreuerteam, heuer auch Sarah Strobl, unser Kapellmeister Alexander Wiedenhofer war als Dozent aktiv. Wir möchten unserer Jungmusikerin Katharina Högl zur erfolgreichen Campteilnahme gratulieren. Wir freuen uns schon auf das nächste Jusola.

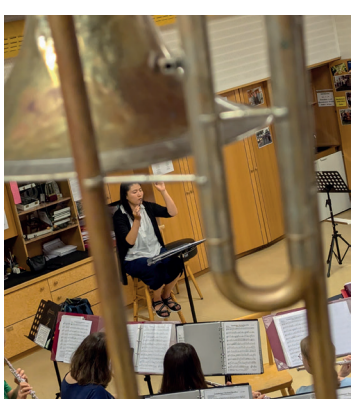

Vereine

Pfarre Gutenberg Kräutersegnung

An Maria Himmelfahrt, ein Hochfest der katholischen Kirche am 15. August, wird traditionell auch die Kräuterweihe durchgeführt. Diese Kräuter sind ein Zeichen für die Schöpfung und das Heilsame, dass Gott in sie gelegt hat.

Auch die Pfarre Gutenberg hat an diesem Tag diesen besonderen Gottesdienst mit Mag. Franz Lebenbauer feiern dürfen. Umgeben von den wohlduftenden Kräutern und Blumen zelebrierten wir gemeinsam die Heilige Messe mit anschließender Segnung der Kräuterbüschen unter freiem Himmel bei der Loretokirche.

Dank der vorbereiteten Kräutersträuße durch Mitglieder des Pfarrgemeinderates konnte jede/r Teilnehmer/in im Anschluss daran ein geweihtes Kräuterbüschchen mit nach Hause nehmen, um Heim und Familie vor Krankheiten und Unglück für das kommende Jahr zu schützen.

Sauseng Michaela

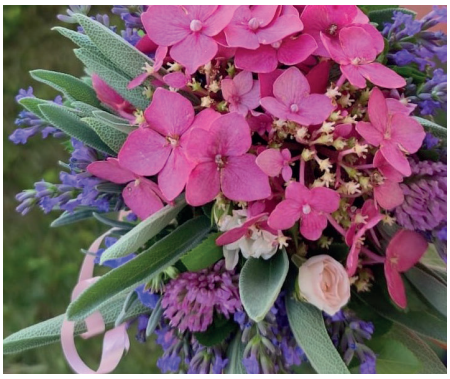

Fotos: Hierz Grete

Vereine

Terminhinweis der FF Garrach: Benefiz-Veranstaltung am Samstag, den 9.11.2024

Die FF Garrach veranstaltet am Samstag, den 9.11.2024, mit Beginn um 15:00 Uhr einen Benefiz-Nachmittag zu Gunsten unseres Kameraden OBI Jakob Harrer und seiner jungen Familie im Mehrzwecksaal der Volksschule Gutenberg.

Nach der plötzlichen und tragischen Änderung des Gesundheitszustandes unseres Kameraden wollen wir ihn mit dem Erlös der Veranstaltung zumindest finanziell ein wenig unterstützen.

Neben einem Rahmenprogramm, unterstützt von verschiedenen Künstler*innen und Vereinen, wird auch für Speis und Trank gesorgt sein. Wer darüber hinaus eine finanzielle Unterstützung leisten möchte, wird im Zuge der Veranstaltung die Möglichkeit dazu haben. Um Mehlspeisenspenden bitten wir schon vorab.

Das Programm und weitere Details werden noch zeitgerecht über eine Aussendung und auf ff-garrach.at bekannt gegeben.

Wir danken schon vorab für die Unterstützung!

FF FREIWILLIGE EUERWEHR GARRACH

GUTENBERGER SÄNGER

Gutenberger Sänger

Vorankündigung:
Bunter Abend der „Gutenberger Sänger“

Am **31.10.2024** um **19.30 Uhr** in der **Mehrzweckhalle** Volksschule.

Auf euren Besuch freuen sich die Mitwirkenden.

DER KAMERADSCHAFTSBUND LADET EIN!

Der ÖKB Gutenberg lädt am **21.09.2024** zu **Sturm und Kastanien** zum **GH. Loretowirt** ein.

Beginn 17:00 Uhr, um 19:00 Uhr findet eine Hl. Messe für die verstorbenen Kameraden des Ortsverbandes statt. Veranstaltung bei jeder Witterung.

Aktuell

Bauberatung mit Franz Hausleitner

Planender Baumeister

Nächste Termine im Gemeindeamt:

Im Sommer keine Beratungstage

- **Di., 24.9.2024**
- **Di., 29.10.2024**
- **Di., 26.11.2024**

Voranmeldung erbeten!

Pestalozzigasse 37
8160 Weiz
Tel.: 03172 / 25 31
Fax: 03172 / 25 31 - 25

hausleitner@plan-werkstatt.eu

Meine Leistungen:

- Entwurf
- Planung
- Ausschreibung
- ÖBA
- BauKG
- Bauphysik
- Statik
- Eingetragener Bausachverständiger
- 4 ständige Mitarbeiter
- 2 freie Mitarbeiter

Verkehrssicherheit gemeinsam verstehen

Im Blickpunkt

Sich in die Situation des Anderen versetzen verhindert Unfälle – Perspektivenwechsel – sowieso!

Gesetze und Verbote regeln seit Jahrzehnten das Verkehrsgeschehen. Dennoch ist für die tatsächliche Vermeidung von Unfällen das menschliche Verhalten entscheidend.

Wir sind nicht allein auf der Straße. Jeder Verkehrsteilnehmer, egal mit welchem Verkehrsmittel er oder sie unterwegs sind, ist aufgefordert, auch das Verhalten der Anderen einzuschätzen.
Im Zweifelsfall muss man auf den Vorrang verzichten, damit ein Unfall vermieden wird.

Mit der Kampagne **„Perspektivenwechsel Sowieso"** macht das Land Steiermark auf die vielen Situationen im Straßenverkehr aufmerksam, die von den Beteiligten besonders verlangen, sich in den Anderen hinein zu versetzen und zu überlegen, wie würde ich in dessen Situation reagieren.

SOWIESO SICHER®

Es geht um ein Vorausschauen und die Achtsamkeit, die anderen Verkehrsteilnehmer:innen wahrzunehmen.

Die moralische Verpflichtung durch den Perspektivenwechsel auf die Anderen auf der Straße oder am Radweg oder am Gehsteig aufzupassen, kann durch kein Gesetz oder Verordnung erreicht werden.

Helfen Sie mit und üben Sie sich im Perspektivenwechsel!

JETZT mit den Anderen mitdenken! – Sowieso

Wussten Sie schon...

- … dass für Kinder der „unsichtbare" Schutzweg gilt?
- … dass Kinder vom Vertrauensgrundsatz ausgenommen sind und daher im Straßenverkehr immer Vorrang haben! (§ 29a, StVO)
- … dass Sie vor einem Schutzweg stehen bleiben müssen, auch wenn die Kinder noch am Gehsteig sind?

Was gibt es aktuell?

- Toter Winkel Schulaktion: Aktives Ausprobieren des Perspektivenwechsels

Mehr Information:
www.verkehr.steiermark.at

Das Land Steiermark
→ Verkehr

Zu verkaufen!

3 Stk. Maischfässer mit Gärventil á 120 lt, zu je € 10,- sowie

einen Öltank, Stahl 5000 lt. Bestzustand, auch anders verwendbar, Länge 408 cm, Breite 97 cm, Höhe 150 cm um € 2.700,- abzugeben

Kontakt: 03132 2416,
Hr. Adlmann, Kumberg

Aktuell

Besuch bei Münzer Bioindustrie GmbH

Am 12. Juli 2024 hatte die Arbeitsgruppe Klima & Umwelt die Gelegenheit, die Münzer Bioindustrie GmbH zu besichtigen. Max Münzer führte uns durch das Unternehmen und gab spannende Einblicke in die Arbeitsweise einer Firma, die konsequent auf nachhaltiges Wirtschaften setzt und aktiv zur Dekarbonisierung beiträgt.

Die visionäre Ausrichtung und das Engagement des Unternehmens haben uns tief beeindruckt.

Wir möchten uns herzlich bei der Firma Münzer bedanken, insbesondere bei Ewald Münzer für die Möglichkeit dieser Besichtigung und bei Max Münzer für die informative und inspirierende Führung.

Startup Schmiede Oststeiermark

Die Startup Schmiede Oststeiermark möchte Triebfeder einer starken regionalen Startup-Szene sein. Weil man in der Oststeiermark gut gründen, leben und arbeiten kann.

Informiere dich hier!

oststeiermark.at/startupschmiede

REGIONALENTWICKLUNG OSTSTEIERMARK

Das Land Steiermark → Regionen

Bitte VORMERKEN

AGRAR-Foliensammlung

! ÜBERNAHME ist ausschließlich sortiert in Agrarfolien-Sammelsäcken möglich! !

Termine 2024

Anger	16. Nov.	8-9 Uhr
Passail (Betr. Huber Manfred, Fladnitz 28)	16. Nov.	8-9 Uhr
Fladnitz/T.	16. Nov.	8-9 Uhr
Schmid i.d.W.-ASZ	16. Nov.	8-8:30 Uhr
Stubenberg	16. Nov.	8-9 Uhr
Weiz	16. Nov.	10-10:30 Uhr
Birkfeld	23. Nov.	8-9 Uhr
Gasen-ASZ	23. Nov.	7:30-8 Uhr
Ratten	23. Nov.	8-9 Uhr
Rettenegg-ASZ	23. Nov.	7:30-8 Uhr
St. Kathrein/H. (Parkplatz ehem. GH Gassibauer)	23. Nov.	8:30-9 Uhr
Strallegg	23. Nov.	8-9 Uhr

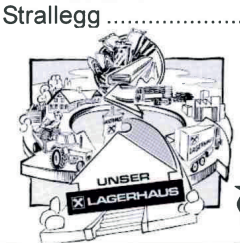

BITTE JA:
Besenreine Wickelfolie
BITTE TRENNEN:
Säcke mit weißer Folie
Säcke mit grüner Folie
Säcke unsortiert (schwarz, weiß, ...)
BITTE NEIN:
Diverse Schnüre, Silonetze, stark verschmutzte Folien, Restmüll, Sondermüll

Wir sammeln keinen Müll sondern Wertstoffe!

Diese Sammlung erfolgt in Zusammenarbeit mit dem Maschinenring

LANDRING

UNSER LAGERHAUS
Die Kraft fürs Land

Berichte

Bürgerinitiative Gutenberg-Stenzengreith (BIGS) - Die Grünen

KLIMA STATT KRISE - BÄUME STATT BETON - HERZ STATT HETZE - BIO STATT GIFT - SAUBERE UMWELT UND SAUBERE POLITIK - VERNUNFT UND ZUVERSICHT - GELD FÜR BILDUNG STATT FÜR BANKEN - BIO PFLANZEN STATT MENSCHEN PFLANZEN-

WEIL´S UM DEINE ZUKUNFT GEHT.

Was uns freut ☺ ..., dass der Tauschraum am ersten Freitag jeden Monats 15:30-17:00 gut angenommen wird.
Was uns nicht freut ☹ ..., dass der Dorfplatz noch immer nicht verkehrsfrei ist, und die Gemeinde das bestehende Fahr- u. Parkverbot baulich nicht umsetzt – trotz bereits im Frühjahr 2022 eingebrachter Ideen der AG Verkehr.

Wir unterstützen euch gerne bei Anliegen und freuen uns über eure Anregungen, Fragen und Mitarbeit:
Gerhard Pichler: 0664/23 13 431 und **Gerald Konrad**: 0664/38 03 276; E-Mail: bigs@gruene.at

Steirische Volkspartei
Gutenberg

Vorschau - Veranstaltungen:

18. Oktober 2024 – Maibaum umschneiden

mit Freibier / Dorfplatz

29. November 2024 – Perchtenlauf / Dorfplatz

22. Dezember 2024 – Charity Glühweinstand

Landtagsabgeordnete aus Gutenberg

Dieses Jahr stehen zwei Wahlen an: am **29. September die Nationalratswahlen** und am **24. November** die Landtagswahlen. Wir freuen uns, dass unsere Ortsparteivorsitzende **Christina Winter- da Silva** für den Landtag als weibliche **Spitzenkandidatin** des Wahlkreises Oststeiermark kandidiert und sich für unsere Region einsetzen will.

Auch bei den kommenden Nationalratswahlen haben wir mit **Manfred Harrer**, Vizebürgermeister aus Passail einen starken Kandidaten aus der Region.

Geht wählen! Nichtwählen ist immer eine Stimme für die Falschen.

Zivilschutz
Steiermark

ZIVILSCHUTZ-PROBEALARM

Große Sirenenprobe in ganz Österreich

Zivilschutz-Probealarm 5. Oktober 2024

zwischen 12:00 und 12:45 Uhr

Österreich verfügt über ein flächendeckendes Warn- und Alarmsystem. Mit mehr als 8.200 Sirenen kann die Bevölkerung im Katastrophenfall gewarnt und alarmiert werden.

Um Sie mit diesen Signalen vertraut zu machen und gleichzeitig die Funktion und Reichweite der Sirenen zu testen, wird am Samstag, **5. Oktober 2024**, ein

österreichweiter Zivilschutz-Probealarm

durchgeführt.

Weitere Informationen am Servicetelefon
0316 / 877 4444

LWZ Landeswarnzentrale Steiermark | Das Land Steiermark

Impressum: Medieninhaber, Herausgeber und Verleger: Österreichischer Zivilschutzverband (ÖZSV), Am Hof 4, 1010 Wien.

Bedeutung der Signale

Sirenenprobe — 15 Sekunden

Warnung
3 Minuten
gleichbleibender Dauerton

Herannahende Gefahr!
Radio oder TV (ORF) bzw. Internet (www.orf.at) einschalten, Verhaltensmaßnahmen beachten!

Alarm
1 Minute
auf- und abschwellender Heulton

Gefahr!
Schützende Bereiche bzw. Räumlichkeiten aufsuchen, über Radio oder TV (ORF) bzw. Internet (www.orf.at) durchgegebene Verhaltensmaßnahmen befolgen!

Entwarnung
1 Minute
gleichbleibender Dauerton

Ende der Gefahr!
Weitere Hinweise über Radio oder TV (ORF) bzw. Internet (www.orf.at) beachten!

Bundesministerium Inneres

Der Zivilschutzverband informiert
www.zivilschutz.steiermark.at

Termine

Restmüllabfuhr

Montag, 7.10.2024 Montag, 4.11.2024 Montag, 2.12.2024

Biomüllabfuhr (auch in * Stockheim)

Freitag, 27.9.2024 Freitag, 11.10.2024* Freitag 25.10.2024
Freitag, 8.11.2024* Freitag, 22.11.2024 Freitag, 6.12.2024*
Freitag, 20.12.2024

Gelber Sack

Mittwoch, 18.9.2024 Mittwoch, 30.10.2024 Dienstag, 10.12.2024

Altpapier:

Freitag, 18.10.2024 Freitag, 29.11.2024

Altstoffsammelzentrum / Bauhof

Freitag, 4.10.2024 von 13.00 – 16.00 Uhr
Samstag, 5.10.2024 von 7.30 - 10.30 Uhr
Freitag, 8.11.2024 von 13.00 – 16.00 Uhr
Samstag, 9.11.2024 von 7.30 - 10.30 Uhr
Samstag, 7.12.2024 von 7.30 - 10.30 Uhr

Öffnungszeiten Bücherei - Bitte beachten Sie die Sommer-Öffnungszeiten! (s.S28)

Jeden Freitag, von 16.00 – 17.00 Uhr
Jeden 1. Sonntag im Monat, jeweils von 9.30 – 10.30 Uhr

Öffnungszeiten Gemeindeamt Gutenberg

Montag, Dienstag, Mittwoch und Freitag von 8.00 – 12.00 Uhr
Dienstag zusätzlich 15.00 – 17.00 Uhr
Donnerstag geschlossen

Sprechstunde des Bürgermeisters

Mittwoch von 9.00 – 11.00 Uhr

Öffnungszeiten Standesamt und Staatsbürgerschaftsangelegenheiten:

Montag von 15.00 – 17.00 Uhr
Samstag von 08.00 – 10.00 Uhr

Redaktionsschluss für die nächste Ausgabe: 15.11.2024

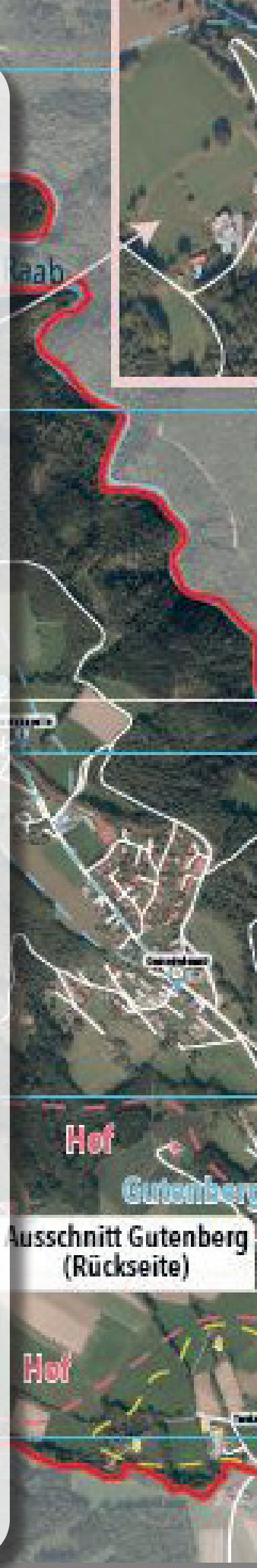

Impressum:
Herausgeber, Verleger und Medieninhaber: Gemeinde Gutenberg, Kleinsemmering 96, 8160 Gutenberg
Tel.: 03172/7100-0 | E-Mail: gde@gutenberg.gv.at | www.gutenberg.gv.at
Für den Inhalt verantwortlich: Bgm. Ing. Vinzenz Mautner oder die namentlich genannten Verfasser
Druck: You n-i-e quE • Werbeagentur n-i-e.at • David Niederhammer • Markt 9, 8162 Passail • www.n-i-e.at
Offenlegung gem. § 25. Abs. 14 Mediengesetz: Diese Zeitung ist das offizielle Mitteilungsblatt (parteiunabhängig) der Gemeinde Gutenberg