An einen Haushalt | Zugestellt durch post.at | Verlagspostamt 8160 Weiz

Ausgabe Sommer 2024 | Amtliche Mitteilung

Gutenberg Aktuell

Installiere die CITIES-APP!

Die digitale Informationsplattform der Gemeinde.

Rd. 850 GutenbergerInnen nutzen bereits diesen Nachrichtenkanal.

Mit über 38.000 Aufrufen der Gemeindeinhalte innerhalb von 28 Tagen zeugt vom regen Gebrauch dieser APP.

QR-Code scannen & installieren!

Einen schönen Sommer & erholsamen Urlaub ...

... wünscht Euch die Gemeinde Gutenberg

Foto: Gerlinde Raser

Aktuell

Liebe Bevölkerung unserer Gemeinde Gutenberg!

Im Frühjahr gab es in der Steiermark **schwere Unwetter**, die großen Schaden und Leid verursachten. Unsere Gemeinde hatte auch Überschwemmungen und Rutschungen, doch im Vergleich zu anderen kamen wir bisher noch relativ glimpflich davon. Ein **Dank** gilt den **Feuerwehren** und **Gemeindearbeitern** für ihre schnelle Hilfe bei der Wiederherstellung der Infrastruktur.

Bei Starkregen ist jeder Einzelne gefragt: Bereits im Vorfeld sollte man Gefahrenstellen für Überflutungen am Haus oder Grundstück ausschließen. Hebe Lichtschächte an, nutze Wassergräben oder Sandsäcke, um das Wasser abzuleiten und größere Schäden zu verhindern. Sollte mitgeschwemmtes Bankettmaterial von der Gemeindestraße auf das Grundstück kommen oder vor der Einfahrt liegen bleiben, ist es jedem erlaubt, dies selbst wegzuräumen. Große Schäden und Gefahrenstellen werden so rasch wie möglich gesichert, jedoch kann die Gemeinde und auch die Feuerwehr nicht immer und überall sofort helfen.

Auch **im Falle eines Blackouts** (flächendeckender Stromausfall) darf sich keiner nur auf die Gemeinde oder auf andere Institutionen verlassen. Jeder sollte sich auf eine gewisse Zeit ohne Strom vorbereiten: Lebensmittelvorräte, Gaskocher, Hygieneartikel und Batterien sind wichtig. Die Gemeinde wird die **Wasserversorgung und Abwasserentsorgung** sicherstellen, bei Katastrophen gemeinsam mit den Feuerwehren unterstützen und die Bevölkerung regelmäßig informieren, ist jedoch nicht für Essen, Medikamente, Kochmöglichkeiten, Heizung der Wohnungen oder Ähnliches zuständig. Auch hier gilt **Eigenverantwortung** und das am besten im Vorhinein. Auch wenn ein Blackout sehr unwahrscheinlich ist, sollte die Bevölkerung in einem solchen Fall zusammenhalten und Nachbarn sowie Hilfsbedürftige unterstützen.

Dieses Jahr werden im Gemeinderat einige **Bebauungspläne** behandelt. Änderungen in **Höferbach, Stockheim** und auf dem **Grundstück Bauer (Rossegg)** wurden beschlossen. Für das **Gemeindegrundstück Reiser (Rossegg)** erarbeiten wir gerade neue Konzepte und Ideen mit Unterstützung von Bund, Land und der EU, um Themen wie leistbares Wohnen, Bodenverbrauch, Wasserwirtschaft, Energieverbrauch und -erzeugung zu berücksichtigen. Wir möchten mit diesem Projekt die Vorteile von eigenem Grund mit Einfamilienhaus und die Vorteile „Leben in einer Wohnung“ kombinieren und dies im Bebauungsplan einbringen.

Beim **Bebauungsplanvorschlag KSE** (ehemaliges Grundstück Raser in Kleinsemmering) gibt es von Seiten der Behörden und einiger Anrainer **Bedenken und Einwände**, die derzeit im **Raumordnungsausschuss** und im Gemeinderat behandelt werden. Grundsätzlich **muss** auf Antrag des Grundeigentümers ein Bebauungsplan unter Einhaltung der gesetzlichen Möglichkeiten in einem gewissen Zeitraum beschlossen werden. Ob Einwände berechtigt sind und deshalb berücksichtigt werden bzw. welche Maßnahmen gesetzt werden müssen, um diesen zu entsprechen, wird derzeit erarbeitet.

Ab Herbst stehen uns Nationalrats-, Landtags- und im kommenden Frühjahr die Gemeinderatswahlen bevor. Hierfür bitte ich wieder um einen respektvollen Umgang miteinander und wünsche zuvor noch **schöne Ferien** und hoffentlich einen **angenehmen, freien Sommer.**

Ihr/Euer Bürgermeister

Vinzenz Mautner

Vinzenz Mautner

EU Wahl

Die erste Wahl in diesem „Superwahljahr 2024“ ist vorbei. Mit einer Wahlbeteiligung von über 56 % liegt die Gemeinde recht gut. Das Ergebnis liegt im allgemeinen Trend in Österreich.

Ein Dankeschön an alle BürgerInnen, die Ihr Wahlrecht genutzt und demokratisch entschieden haben.

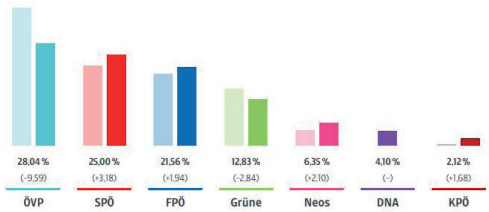

Quelle: Bundesministerium für Inneres

Frühjahrsputz

Die Gemeinde bedankt sich sehr herzlich für die zahlreichen Helfer beim diesjährigen Frühjahrsputz, organisiert von GR. Gerald Konrad und Leiter der Berg- und Naturwacht Weiz Franz Schlögl. Dadurch wird ein aktiver Beitrag zum Umweltschutz geleistet, die Gemeinde konnte sich mit einer Abschlussjause bedanken.

Die AG Klima & Umwelt und die Gemeinde wünscht viel Spaß beim Radeln!

Österreich radelt & Gemeinde Gutenberg radelt mit

Radfahren ist einfach, schnell und tut gut. Wer seine Wege radelnd zurücklegt, fördert die eigene Gesundheit, schont Geldbörse und Umwelt. Jede Radfahrt zählt, egal ob zur Arbeit, zum Einkauf oder zum Sportplatz.

Radeln Sie mit uns. Bis 30. September zählt jede Radfahrt.

Auch die Gemeinde Gutenberg geht aktiv durch den Sommer und radelt mit. Seien Sie dabei, wenn ganz Österreich radelt!

Wer sich registriert und bis 30. September 2024 mindestens 100 Kilometer einträgt, kann tolle Preise gewinnen.

Wir wünschen Ihnen viel Spaß beim Radeln

Die Arbeitsgemeinschaft Klima & Umwelt und die Gemeinde Gutenberg

Mitradeln und gewinnen: So einfach geht‘s - Mitmachen ist kostenlos.

Es sind keine sportlichen Höchstleistungen nötig! Jede Radfahrt zählt. Neugierig geworden?

1. Über die Österreich radelt App oder unter radelt.at ein Profil anlegen.

2. Wählen Sie Gemeinde Gutenberg als“ Veranstalter“ aus. Sie können auch für mehrere Veranstalter radeln.

3. Radeln und Kilometer online oder über die App eintragen oder mittracken.

4. Tolle Preise gewinnen – informieren Sie sich auf radelt.at/gewinnen über Ihre Gewinnchancen.

Weitere Informationen unter www.radelt.at

Statistik Gemeinde Gutenberg

0,18 %	310,83 km	54,83 kg
Beteiligung *	**gefahrene km**	**Eingespartes CO_2** **

Stand: 01.07.2024

Aktive Teilnehmende *	**3**
km pro Teilnehmer	**103,61 km**
CO_2 entspricht Waldfläche von	**2,74 m²**
Gespartes Geld ***	**107,24 €**
Verbrannte Kilokalorien	**9.257,76 kcal**

* Teilnehmende mit mindestens einer Eintragung
** ausgestoßen Menge an CO2, wenn die geradelten km mit dem Auto gefahren worden wären.
*** Basis amtliches Kilometergeld

Zu verkaufen!

Reparaturbedürftiges Mähgerät für Böschungen sowie ein Planierschild zu verkaufen.

Bei Interesse senden sie ein Angebot an das Gemeindeamt.

Gemeinde

Wegebau

Beim Kleinsemmering-Dorfweg wurde zuletzt das letzte Baulos abgeschlossen. In den letzten Jahren wurde dieser Gemeindeweg mit einer Projektgesamtsumme von rd. € 330.000,-- umfassend saniert.

Durch die 3jährige Bauzeit und einem 40%igen Förderprogramm des Landes konnte dieses Projekt finanziert werden.

Für die kommenden Jahre wurde für den Stockheimweg von Garrach bis Stockheim-Dorf um ein Förderprogramm angesucht.

Buslinie Stockheim

Entlang der neuen Buslinie Garrach – Stockheim wurden fehlende Haltestellen unter Hilfe der Landesabteilung Wegebau und unseren Gemeindearbeitern errichtet werden.

Zuletzt wurde die Haltestelle bei der Abzweigung Richtung Hammersberg errichtet. Nach Asphaltierung und Markierung ist ab Herbst diese Buslinie fertiggestellt.

Ab dem Jahr 2025 werden die Buslinien in unserer Region neu ausgeschrieben.

Die Gemeinde hat dazu Wünsche geäußert, diese Verbindung öfters am Tag zu bedienen. Bis dahin wird der Schülertransport wie bisher unverändert weitergeführt.

Klimakabarett

Ein voll gefüllter Mehrzwecksaal in Gutenberg, sich launisch über das Klima zu informieren und nebenbei etwas Gutes zu tun.

Die Energieregion Weiz-Gleisdorf und Kabarettist Seppi Neubauer beschritten mit ihrem Kabarett „Heiße Liebe“ neue Wege der Klimakommunikation.

Insgesamt 1.500 Gäste überzeugten sich selbst davon, dass es auch Spaß machen kann, über das Klima zu sprechen. Das Stück vermittelt auf humorvolle Art und Weise nicht nur Wissen rund um klimarelevante Themen, sondern motiviert das Publikum auch sich mit der Klimakrise zu beschäftigen und ihr eigenes Handeln zu hinterfragen.

Die Einnahmen wurden dem Verein „Gutenberger helfen Gutenbergern“ übergeben.

Rallye Weiz

SP/SS 7/9 Gollersattel
12,68 km
Samstag 13.7.2024
Startzeiten: 08:55 & 11:35
Sperrzeiten: 07:00 bis 14:30 Uhr

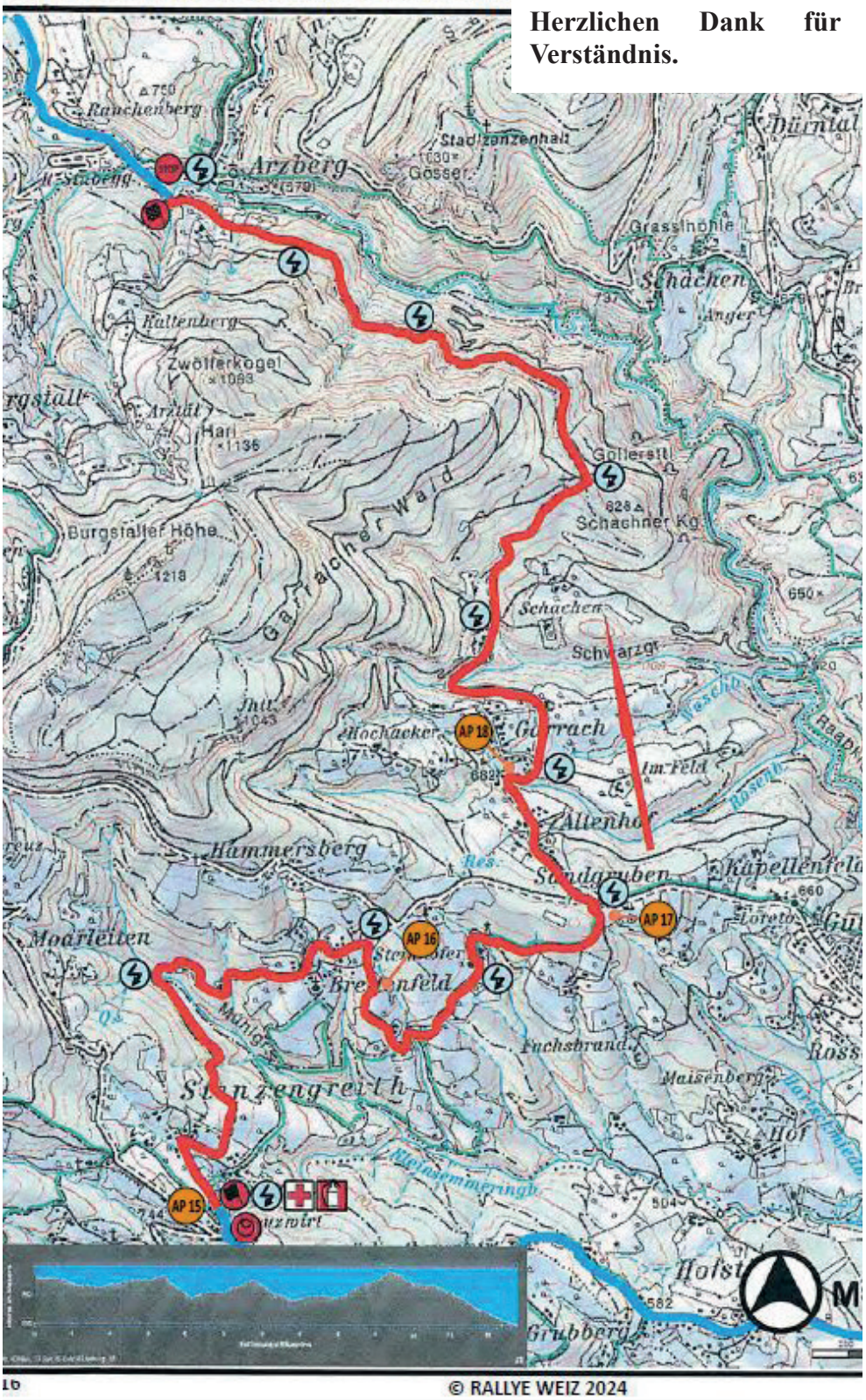

Die Motorsportveranstaltung Rallye Weiz führt in diesem Jahr wieder wie gewohnt durch unsere Gemeinde. Bitte beachten sie dazu die erforderlichen Straßensperren.

Herzlichen Dank für Ihr Verständnis.

Rechtsanwalt mit Rechtsberatung

Mag. Heinz Bauer

Nächste Termine im Gemeindeamt:

- 6. 8. 2024
- 3. 9. 2024
- 1. 10. 2024

- tel. Terminvereinbarung

von 16:00 - 17:00

Anmeldung ist nicht erforderlich.

Christandl & Partner

Büro:
Elisabethstraße 50b
8010 Graz

Sprechstelle Weiz

Tel.: 0316 / 81 00 45-0
0664 / 16 32 978
bauer@christandl.at

Umfassende und detaillierte Informationen erhalten Sie unter:
www.christandl.at

Rechtsanwälte schauen auf IHR Recht!

Gemeinde

Mehr als eine Vision: Gemeinschaftliches Wohnen in Gutenberg

Gemeinde Gutenberg
Neues Wohnen am Reisergrund

Ein Grundstück in malerischer Lage mit bester Aussicht – der Traum vieler Häuslbauer. Die Gemeinde Gutenberg besitzt mit den „Reisergründen“ ein solches Juwel und hat deshalb ein innovatives Pilotprojekt gestartet: attraktives, leistbares und gemeinschaftliches Wohnen für Jungfamilien, Singles, Paare und Senioren.

Das Bauvorhaben „Reisergründe“ soll eine nachhaltige Alternative zum Einfamilienhaus darstellen und die Vorzüge des gemeinschaftlichen Wohnens aufzeigen. Im Rahmen eines Pilotverfahrens mit Einbindung von Bürger*innen hat man die planerischen Eckpfeiler des Projekts eingeschlagen. Nun sind potenzielle Interessent*innen am Zug, um mit ihren Bedürfnissen das künftige Gesicht der Reisergründe zu gestalten.

Ein zukunftsweisendes Bauprojekt

„*Wir haben die Reisergründe mit ihrer besonders schönen Lage bewusst für dieses zukunftsgerichtete Projekt ausgewählt. Wir wollen vielen Menschen die Möglichkeit geben, hier einen Wohnraum zu finden und gleichzeitig Boden sparen. Die Sehnsucht der meisten Menschen ist das Einfamilienhaus. Deshalb war das Ziel der Planung, dessen Qualitäten auch in einem gemeinschaftlichen Wohnprojekt zu finden*“, so Gutenbergs **Bürgermeister Vinzenz Mautner**.

Was aus den 14.000 m2 großen Reisergründen werden soll, wurde im Rahmen eines in der Region einzigartigen LEADER-Projekts erarbeitet. Die Erkenntnisse dieses Pilotverfahrens, an dem Bürger*innen, Gemeindeverantwortliche, Planer*innen und Expert*innen des Landes Steiermark beteiligt waren, werden derzeit in einem Leitfaden zusammengefasst und auch anderen Gemeinden als Vorzeigebeispiel zur Verfügung gestellt.

Jede der – möglichen - 30 bis 40 Wohneinheiten bietet nicht nur privaten Freiraum samt wunderbarem Ausblick, sondern den Mehrwert gemeinschaftlich genutzter Einrichtungen, die das Einfamilienhaus aus Kostengründen nicht bietet.

Das können Fitness- und Wellnessbereiche, Werkstätten, Freizeit- und Musikräume oder Mobilitätsangebote wie Carsharing sein. Dort, wo es sinnvoll ist, gibt es ein Miteinander und ein Teilen. Gleichzeitig muss aber auch Rückzug und Privatheit möglich sein.

Der Entwurf sieht sowohl Wohnraum für Alleinstehende, Paare und Jungfamilien vor, als auch für Menschen, denen das Einfamilienhaus zu groß oder beschwerlich geworden ist. Desgleichen sind Räume für Gäste, Co-Working, Kinder oder Pflegepersonal möglich. Der Projektfortschritt erlaubt eine Mitbestimmung und Anpassung an die Bedürfnisse der künftigen Bewohner*innen.

Von der barrierefreien Garçonnière über Single- oder Pärchenwohnungen mit Garten oder Terrasse bis zur großzügigen, mehrgeschoßigen Familienwohnung mit viel Grün – alle Bewohner*innen profitieren von den Vorzügen der künftigen Reisergründe.

Im Herzen des Wohnbauprojekts fahren keine Autos, sodass sich selbst die jüngsten Bewohner*innen frei bewegen können. Dank verdichteter Bauweise ist die Bodenversiegelung im Vergleich zu einer Einfamilienhaussiedlung gering. Die Plätze unter den Bäumen der Gemeinschaftsflächen und ein Gemeinschaftshaus sollen Orte der Begegnung werden, an denen alle Gutenberger*innen willkommen sind. Die Erschließung des Grundstücks erfolgt über die Außenränder, wo ausreichend Stellplätze für Autos vorgesehen sind. Ebenso wurde an Plätze für Sport, Garteln und Energiegewinnung gedacht.

Mitgestalten der Reisergründe

Der Entwurf umfasst drei unterschiedliche Haustypen, die wiederum sieben verschiedene Wohnformen anbieten. Dazu kommen Gemeinschaftshäuser, Wohnhöfe und ein gemeinschaftlich nutzbarer Dorfanger. Die erste Fassung des Entwurfs ist fertiggestellt. Informationen dazu gibt es bei der Gemeinde Gutenberg.

Nun sind die Interessent*innen an der Reihe: Sie sollen sich bei der Gemeinde melden. Ohne Verpflichtungen einzugehen, können sie ihre individuellen Wohnbedürfnisse bekannt geben und werden über weitere Schritte am Laufenden gehalten. Der Plan sieht vor, dass die künftigen Bewohner*innen die Reisergründe mitgestalten.

Neues Wohnen „Reisergründe“

Wo? 8160 Gutenberg, Hanglage, Süd-West-Ausrichtung, 14.000 m²

Was? Gemeinschaftliches Wohnen in 30 bis 40 Einheiten für 70 bis 100 Menschen

Für wen? Singles, Paare, Familien, Senioren (Miete und Kauf)

Besonderheit? Mehrwert durch Gemeinschaftsräume wie Fitness- bzw. Wellnessraum, Werkstätte, Carsharing, Coworking, Raum für Gäste, Kinder bzw. Pflegepersonal. Öffentliches Miteinander und Privates möglich. Wenig Versiegelung, wenig Bodenverbrauch, hohe Lebensqualität.

Projektfortschritt? Konzept abgeschlossen, Einbindung künftiger Bewohner*innen erwünscht

Interessentenliste und Infos?
Amtsleiter Franz Klamler
franz.klamler@gutenberg.gv.at
03172 / 7100 – 10

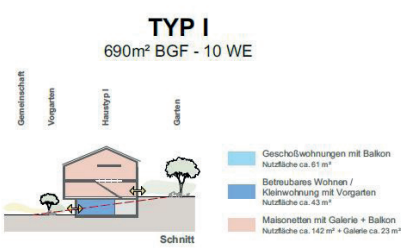

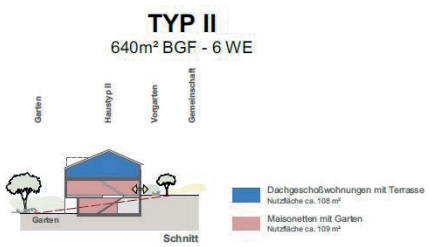

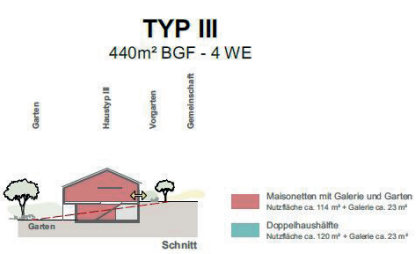

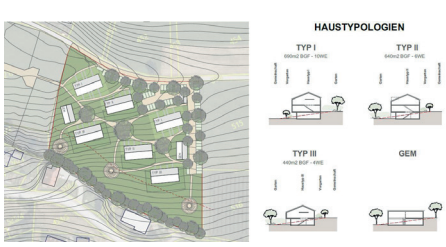

Mit Unterstützung von Bund, Land und Europäischer Union

Bundesministerium
Land- und Forstwirtschaft,
Regionen und Wasserwirtschaft

LE 14-20
Entwicklung für den Ländlichen Raum

Das Land Steiermark
Regionen

LEADER

Europäischer Landwirtschaftsfonds für die Entwicklung des ländlichen Raums: Hier investiert Europa in die ländlichen Gebiete.

Berichte

AWV WEIZ
Die Steirischen Abfallwirtschaftsverbände

Zugestellt durch Österreichische Post

BRENNpunkt Abfall – ein heißes Thema

Brände in Entsorgungsunternehmen

Viel zu oft kommt es zu Bränden in Entsorgungsunternehmen. Auch in unserem Bezirk häufen sich die Brandereignisse. Dabei sind die Ursachen nicht etwa in den Unternehmen zu suchen! Hauptsächlich verantwortlich für diese Brände sind falsch entsorgte Abfälle im Restmüll, wie z. B. Batterien, Akkus oder Elektroaltgeräte. Diese werden bei der mechanischen Vorbehandlung unseres Restmülls in der Verwertungsanlage beschädigt, dies kann zu verheerenden Explosionen und Bränden führen.

Brände in Sammelfahrzeugen

Um eine effiziente Sammlung zu gewährleisten, werden unsere Abfälle in Pressmüllfahrzeugen gesammelt. Dabei wird der gesammelte Abfall direkt nach dem Verladen im Fahrzeug verpresst; durch diesen Vorgang können falsch entsorgte, gefährliche Abfälle beschädigt werden (z. B. Lithium-Akkus) und zu Bränden und Explosionen im Fahrzeug führen.

Brände zu Hause

Vor allem Lithium-Akkus stellen auch zu Hause eine gewisse Gefahr dar, daher bitte nur unter Aufsicht laden und auf Beschädigungen achten! Lithium-Akkus sind in vielen Geräten des täglichen Gebrauchs zu finden: Handy, Laptop, Tablet, Werkzeuge, etc. – hier bitte besondere Vorsicht beim Laden!

Häufigste Brandquellen

BATTERIEN: Vor allem Lithium-Batterien und -Akkus sind kleine Energiekraftwerke – daher NIEMALS in den Restmüll, sondern immer ins Altstoffsammelzentrum bringen!

ELEKTROGERÄTE: Bitte NIEMALS in den Restmüll! Elektrogeräte gehören ins Altstoffsammelzentrum, nicht nur die Batterie! **Beispiele:** Armbanduhr, elektrische Zahnbürste, Bluetooth Kopfhörer, Fernbedienung, kurz: alles, was ein Kabel oder eine Batterie enthält, gehört ins Altstoffsammelzentrum.

SPRAYDOSEN (DRUCKGASPACKUNGEN):
Nur komplett LEERE Spraydosen dürfen in die Metallverpackungssammlung (Blaue Tonne), ansonsten bitte unbedingt ins Altstoffsammelzentrum!

Brand in einer Verwertungsanlage

Eine Information des AWV Weiz
office@awv-weiz.at
awv-weiz.at

„ZEICHENSPRACHE“ IN DER ABFALLWIRTSCHAFT

ALLES BEGINNT MIT DEM „GRÜNEN PUNKT“

Gestartet hat alles mit dem „Grünen Punkt“ in den Neunzigern – dem mittlerweile allen bekannten Symbol für die Entsorgung von Verpackungen im finanzierten sogenannten „dualen System“. Doch dabei blieb es nicht, manche Verpackungen und andere Abfälle zieren noch weitere Symbole, deren Bedeutung vielleicht nicht allen bekannt ist. Lesen Sie hier nach, was uns die Zeichen sagen!

DER GRÜNE PUNKT

Kennzeichnet Verpackungen und Produkte, deren Entsorgung über ein bestimmtes System bereits vom Hersteller vorfinanziert ist. **Einsatzgebiet: Europa.**

RECYCLINGSYMBOL

Kennzeichnet Verpackungen aus recyclingfähigen Materialien, oft auch mit Nummern versehen, die die Materialgruppe anzeigen. **Einsatzgebiet: international.**

MEHRWEGSYMBOL

Kennzeichnet wiederbefüllbare Getränkeverpackungen („Mehrweg“) mit Pfand. **Einsatzgebiet: Österreich.**

PFANDSYMBOL

Kennzeichnet bepfandete (Einweg-) Getränkeverpackungen, Einführung ab 2025! **Einsatzgebiet: Österreich**.

Nähere Informationen zum Pfandsystem folgen in der Herbstausgabe!

AG Klima & Umwelt

Betriebsführung MÜNZER

Interessierte Gutenberg:innen können am
12.07.24 um 14:00
Münzer Bioindustrie GmbH kennenlernen.
(Untergroßau 207, 8261 Sinabelkirchen)
Die Anreise erfolgt in Fahrgemeinschaften, bitte um Bekanntgabe, ob ein eigener PKW vorhanden ist.
Ankunft Gutenberg ca. 18:00

Anmeldung bei Christina Winter da Silva
christinawinter@hotmail.com ODER 0650/3220555

Die Gruppengröße sollte 20 Personen nicht übersteigen.

MÜNZER

Kindergarten Schule

Viel los im Kindergarten Gutenberg

Besuch bei der Freiwilligen Feuerwehr

Am 22.4.2024 besuchten wir die FF Kleinsemmering-Hofstätten. Mit einer interessanten Führung durch das Feuerwehrhaus und deren Autos wurde dieser Tag zu einem besonderen Erlebnis für Jung und Alt.

Ein herzliches Dankeschön an die FF- Kleinsemmering-H. und an die Feuerwehrmänner Richard, Seppi und Johannes für das Engagement und die gute Bewirtung.

Am Tennisplatz

Die Kinder unseres Kindergartens durften, unter der Betreuung von Martin Galler und Michael- Tennislehrer bei ASKÖ und Tennisverein Gutenberg, einige Stunden mit lustigen und herausfordernden Ballübungen verbringen. Bei gutem Wetter erproben die Kinder ihre Geschicklichkeit auch am Tennisplatz.

Ein herzliches Dankeschön für die zusätzlichen Bewegungserfahrungen!

Musical Ausflug

Am 7.5. 2024 besuchten alle Schulanfänger/innen das Kinder Musical: „Elio mit dem geheimnisvollen Koffer“ von Theater Heuschreck im Kunsthaus in Weiz. Als Abschluss gab es im Dorfplatzerl noch ein Eis. Ein tolles Erlebnis für Groß und Klein.

Familienfest

Bunt und fröhlich ging es bei unserem Familienfest zu. Umkreist von allen Kindern mit ihren selbst gestalteten bunten Schirmen, zeigten die zukünftigen Schulanfänger einen beschwingten Tanz. Weitere Höhepunkte bei diesem Fest waren:

- das Musiktheater „Musiklarium“, das mit seiner Reise um die Welt unsere Lachmuskeln ordentlich in Schwung brachte -

- die „Hupfburgen“ von Florian Steinbauer die für ausreichend Bewegung sorgten -

- abwechslungsreiche Spielstationen und Disco vom Kindergartenteam die zum Mitmachen einluden

- ein reichhaltiges Büfett von den Eltern, das für das leibliche Wohl sorgte.

Wir bedanken uns bei allen Eltern und bei unserem Bürgermeister Vinzenz Mautner für die gute Zusammenarbeit in diesem Kindergartenjahr und wünschen Schutz, Geborgenheit, einen guten Zusammenhalt und viel Freude unter den bunten Regenschirmen!

Ein großer Dank gilt dem Kindergartenteam für das Engagement und die einfühlsame Begleitung der Kinder.

Allen Kindern einen erholsamen Sommer und den Schulanfängern einen guten Start im Herbst!

Für das Kindergartenteam Gutenberg - Brigitta

Gütesiegelverleihung „gesunder Kindergarten“ an den Kindergarten Gutenberg

Voll Stolz durften wir die 3. Auszeichnung für unseren Kindergarten entgegennehmen.

Unser Schwerpunkt für die kommenden Jahre 2024 bis 2026 liegt im Bereich Gesunde Umgebung und beinhaltet die Themen Umweltschutz und Nachhaltigkeit:

Wir beschäftigen uns mit Wiederverwertung recyclingfähiger Materialien, Müllvermeidung, Mülltrennung und achtsamen Umgang mit Ressourcen.

Gartenpflege, Nutzung von selbst gepflanztem Gemüse und Kräutern, die unseren Jausen- und Mittagstisch bereichern.

Achtsamkeit gegenüber Pflanzen und Tieren.

Bewegung und Ausgänge in Wald und Umgebung.

Danke an das gesamte Kindergartenteam, das durch seine vorbildliche Arbeit unsere Kinder für diese Themen begeistert und so einen wertvollen Beitrag zu Umwelt- und Klimaschutz leistet.

Wo Gesundheit zum Kinderspiel wird:

28 Kindergärten erhalten ÖGK-Gütesiegel

„Das Engagement der Pädagoginnen und Pädagogen sowie Betreuerinnen und Betreuer in den ausgezeichneten Kindergärten kann gar nicht hoch genug geschätzt werden. Es ist enorm wichtig, den Kindergartenalltag gesund zu gestalten und damit schon den Kleinsten Gesundheitskompetenz zu vermitteln.

Davon profitieren die Kinder auch im weiteren Leben. Die ÖGK freut sich, möglichst viele Kindergärten auf diesem Weg zu unterstützen“, sagt Ing. Josef Harb, Vorsitzender des ÖGK-Landesstellenausschusses in der Steiermark.

gesunder KINDER GARTEN
Österreichische Gesundheitskasse
Styria vitalis
bvaeb

Fotos: Kindergarten

Kindergarten Schule

Freies Schreiben an unserer Schule: Kreativität und Ausdruck fördern

Freies Schreiben ist eine wichtige Methode, um die Kreativität und den Ausdruck von Kindern in der Volksschule zu fördern. Es gibt den Schüler*innen die Möglichkeit, ihre Gedanken und Ideen ohne die Einschränkungen durch strikte Vorgaben zu Papier zu bringen. Dieser Ansatz unterstützt nicht nur die Entwicklung der Schreibfähigkeiten, sondern auch das selbstständige Denken und die Freude am Schreiben.

Hier einige Beispiele von unseren Kindern:

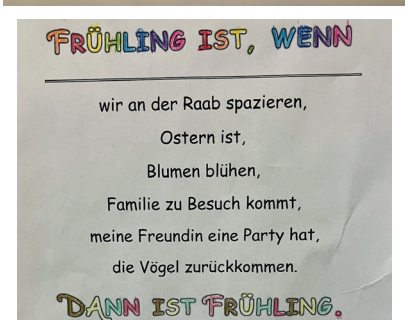

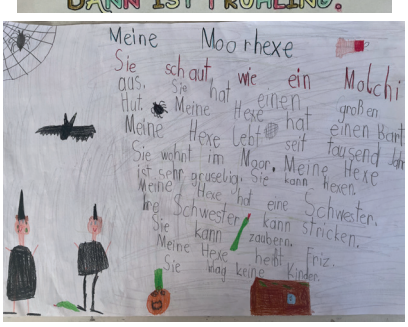

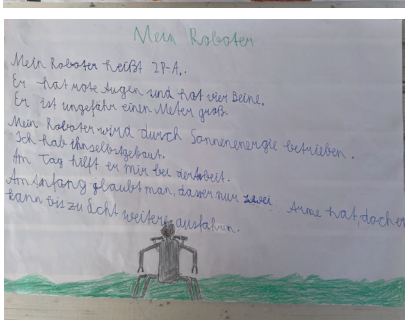

Vortrag „Safer Internet“

Die Vorträge richteten sich speziell an die Schüler*innen der 3. und 4. Klasse sowie an ihre Eltern. Der Referent, ein Experte für Internetsicherheit, Klaus Strassegger, betonte die Bedeutung eines verantwortungsvollen Umgangs mit dem Internet und sensibilisierte die jungen Zuhörer*innen für die Gefahren, die im Netz lauern können. Dabei wurden Themen wie Datenschutz, sichere Passwörter und der respektvolle Umgang in sozialen Netzwerken anschaulich und kindgerecht erklärt. Besonders spannend war der Abschnitt über die Erkennung von “Fake News“ und die Wichtigkeit, Informationen aus dem Internet kritisch zu hinterfragen.

Am Abend gab es für die Eltern eine separate Informationsrunde, in der sie praktische Tipps erhielten, wie sie ihre Kinder im Umgang mit digitalen Medien unterstützen und begleiten können. Hierbei wurden auch technische Schutzmaßnahmen wie Kindersicherungen und Filterprogramme erläutert. Wir möchten uns ganz herzlich beim Elternverein für die Übernahme der Kosten des Elternvortrages bedanken!

Sportliche Aktivitäten in der Volksschule

Im Frühling gab es an der Volksschule Gutenberg im Rahmen des Sportunterrichts wieder einige besondere Aktivitäten. Es besuchte uns Lisa vom Hopsi Hopper Team und bat den Kindern abwechslungsreiche Bewegungsangebote. Im Mai gab es einen Tenniskurs für alle Schüler*innen mit Martin Galler. Außerdem wurde ein Schwimmkurs mit Michaela Unterberger für alle Kinder im Hallenbad Hartberg organisiert. Wir bedanken uns bei allen Beteiligten für die Unterstützung und das abwechslungsreiche Programm.

Besuch der 3. Klasse bei der Kinderpolizei und Stadtführung in Weiz

Die Kinder der 3. Klasse verbrachten einen aufregenden Tag bei der Polizeistation und einer anschließenden Stadtführung durch Weiz.

Bei der Kinderpolizei wurden sie herzlich empfangen und durften an verschiedenen Stationen teilnehmen. Die Kinder hatten die Gelegenheit, Polizeiuniformen anzuprobieren, den Rettungswagen von innen zu begutachten sowie Fingerabdrücke sichtbar zu machen.

Besonders begeistert waren sie, als sie auf einem Polizeimotorrad Platz nehmen durften. Ein Höhepunkt war die Vorführung der Polizeihunde, bei der die Kinder live miterleben konnten, wie die Hunde auf Kommandos reagierten und Suchaktionen durchführten.

Nach dem informativen und unterhaltsamen Besuch bei der Polizei setzten die Kinder ihren Ausflug mit einer Stadtführung fort. Eine freundliche Stadtführerin begleitete die Gruppe durch die historische Altstadt von Weiz. Sie erzählte spannende Geschichten über die alten Gebäude und Plätze der Stadt.

Den krönenden Abschluss des ereignisreichen Tages bildete ein Besuch bei einem beliebten Eisstand.

Viertklässler entdecken Graz

20 aufgeregte Kinder und ihre zwei Begleitpersonen erkundeten am 24. April die steirische Landeshauptstadt. Der Tag begann früh am Morgen, als die Schüler*innen mit dem öffentlichen Bus nach Graz fuhren. Die erste Station war der Schlossberg, das Wahrzeichen der Stadt. Zu Fuß ging es den Berg hinauf und alle genossen den atemberaubenden Blick über die Stadt. Anschließend gab es eine interessante Tour am Schlossberg mit interessanten Fakten über die Geschichte des Schlossbergs und die Bedeutung des Uhrturms.

Nach der Tour ging es den Berg mit einer Geschwindigkeit von ca. 30 km/h in 40 Sekunden hinunter. Die Schlossbergrutsche hat allen Kindern ein Lachen ins Gesicht gezaubert.

Anschließend gab es einen Stadtspaziergang zu den wichtigsten Sehenswürdigkeiten: Oper, Schlossbergsteig, Murinsel, Kunsthaus uvm. Zur Mittagszeit wurde eine Pause am Standl‘ am Hauptplatz eingelegt. Abgerundet wurde alles mit einer Schnitzeljagd. Nach dem gemeinsamen Eisessen am Hauptplatz, ging es noch zum Kinderspielplatz im Stadtpark.

Raiffeisen-Zeichenwettbewerb

Auch in diesem Jahr haben viele unserer Schüler*innen wieder mit großer Freude am Raiffeisen Zeichenwettbewerb teilgenommen, diesmal zum Thema „Der Erde eine Zukunft geben“. Dabei entwickelten sie viele kreative Ideen, wie unser Leben auf der Erde in Zukunft umweltfreundlicher gestaltet werden könnte.

Besonders bedanken möchten wir uns bei der Raiffeisenbank Passail, Bankstelle Gutenberg, die uns im Zuge dessen für unsere Erstklässler*innen wieder Zeichenmappen zur Verfügung gestellt hat. Darin können unsere kleinen Künstler*innen nun all ihre Werke sammeln, die sie im Laufe ihrer Volksschulzeit erstellen werden.

Volksschule Gutenberg erreicht Expert+ Status in eEducation

Die Volksschule Gutenberg hat den begehrten Expert+ Status in eEducation erlangt, eine Anerkennung für ihre herausragende Integration digitaler Technologien und Lehrmethoden.

Diese Auszeichnung spiegelt das Engagement der Schule für innovative Bildung und die Vorbereitung der Schüler*innen auf die Anforderungen der modernen Welt wider, zum Beispiel durch den Einsatz digitaler Medien im Unterricht und einem Schulungsprogramm für Lehrkräfte.

Der Erhalt des Expert+ Status in eEducation zeigt, wie sehr sich die Volksschule Gutenberg dafür einsetzt, Bildung auf höchstem Niveau zu bieten.

Nur eine Handvoll Volksschulen in Österreich hat bisher den Expert+ Status in eEducation erreicht. Wir sind stolz darauf, zu diesem exklusiven Kreis zu gehören.

Aktuell

Sommerbetreuung im Kindergarten

In den ersten 8 Ferienwochen findet wieder eine Sommerbetreuung für Kindergarten- und Volksschulkinder statt.

In der 6, 7 und 8 Ferienwoche werden die Kinder auf Tagesmutter-Basis von Gerti Sattler betreut. Dadurch kann in diesen 3 Wochen eine flexible – auch stundenweise - Betreuung stattfinden.

Für diese 3 Wochen sind noch mehrere Plätze frei, auch kurzzeitige Anmeldung möglich.

Kindergartenassistenz für den Bezirk Weiz

Wir suchen eine geeignete Kindergartenassistent*in (m/w/d) für folgenden

Standort: **Kindergarten Gutenberg**

Ausmaß: 15 bis 25 Std/Woche

Dienstbeginn: voraussichtlich ab September 2024

Entlohnung nach SWÖ KV €2.337,60- Brutto bei 100 % Anstellung plus

Wir bieten Ihnen:

- Eine vielseitige Tätigkeit mit Handlungsspielräumen
- regelmäßige und attraktive Arbeitszeiten (keine Ferienbetreuung)
- eine sozialversicherungspflichtige Beschäftigung
- eine enge fachliche Begleitung durch Koordinatorin

Voraussetzungen:

Wir suchen pädagogisch geschulte Personen nach Möglichkeit mit Vorerfahrung im Bereich Kinderbetreuung bzw. engagierte Personen mit sozialer Kompetenz, Einfühlungsvermögen, Flexibilität und Kommunikationsfähigkeit.

Bewerbungen an: **Weiz Sozial gGmbH**
8160 Weiz, Franz-Pichler-Straße 28/3
E-Mail: k.kohl@weiz-sozial.net

Bewerbungsfrist: **31.07.2024**

Frühkindliche Förderung unserer Stöpsel

Am 04.Juni besuchte uns Gaby Derler-Roll, die neben Cranio Sacral Therapeutin auch viele Jahre in der frühkindlichen Förderung tätig war.

Sie zeigte uns, wie wir mit wenigen Hilfsmitteln unsere Sprösslinge gezielt fördern können, klärte uns über die Bandbreite der Entwicklungsgeschwindigkeiten und Meilensteine auf und beantwortete allerhand Fragen.

Wir bedanken uns recht herzlich bei Gaby Derler-Roll für ihren wertvollen Input und ihre Zeit.

Die Stöpselgruppe trifft sich jeden ersten Dienstag im Monat um 09:00 Uhr im Pfarrzentrum und wir freuen uns, wenn neue Stöpseln den Weg zu uns finden.

SOMMER Ferienprogramm

Aufgrund des Feedbacks der letzten Jahre bestand heuer die Option seine Kinder zu 8 Wochen Betreuung über Wiki anzumelden.
Dadurch war bereits zu Jahresbeginn die Möglichkeit zur Urlaubsplanung über die Sommerferien für die Eltern gegeben. Das Programm der letzten Ferienwoche soll unterhalten und zum Zurückfinden in die Routine des Schulalltags dienen.

Liebe Kinder und Jugendliche unserer Gemeinde,
ich freue mich, dass wir euch heuer die letzte Ferienwoche verschönern dürfen.

Vbgm. Christina Meister

Kinomontag, 02.09.2024

Kinovormittag von 9:30 bis 12:00 Uhr

Wir laden heuer auch die kleinen Kinder von 4-10 Jahren zu einem lustigen Kinovormittag bei uns in der Gemeinde ein. Gezeigt wird der Film “Raus aus dem Teich”. Snacks und Getränke werden von der Gemeinde bereitgestellt.
Altersgruppe: 4-10 Jahre
Teilnehmerzahl: max. 25 Kinder
Kostenbeitrag: -
Ort: Sitzungssaal der Gemeinde

Kinonachmittag

In den nächsten Wochen erhalten alle 10- bis 14-Jährigen eine Einladung zu unserem traditionellen Kinomontag im Cineplexx Weiz.

Aktuell

SOMMER Ferienprogramm

Move & Dance Academy mit Tanja Sattler

Dienstag, 03.09.2024, 9:00–11:00 Uhr

Hast du Lust auf ein buntes und abwechslungsreiches Programm mit Bewegung und Tanz zu cooler moderner Musik? Dann bist du hier richtig!
In diesem Workshop gibt es: Spiele, Hip Hop, Jazzdance, Line-Dance, Zumba, Volkstanz, Freestyle, Improvisation, Bechertanz, Hula-Hoop und Bodypercussion!
Du brauchst ein kleines Handtuch, bequeme Kleidung, Sportschuhe, eine Trinkflasche.

Altersgruppe: ab 5 Jahren
Kostenbeitrag: -
Ort: Turnsaal der VS Gutenberg

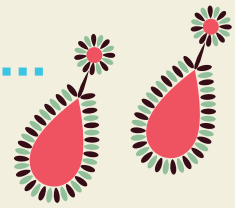

DIY Perlenohrringe mit GR Melanie Sauseng und Jasmin Mautner

Dienstag, 03.09.2024 – 15:00–17:00 Uhr

Du wolltest schon immer einmal deine Ohrringe selbst herstellen? Dann bist du in unserem Mini-Workshop genau richtig. Erlerne in 2 Stunden die „kinderleichteste“ Variante um dir deine Schmuckstücke selbst anzufertigen.

Altersgruppe: 6-10 Jahre
Teilnehmerzahl: max. 15 Kinder
Kostenbeitrag: 7,50€ Gemeinde / 7,50€ Eltern (Materialkosten inkludiert)
Ort: Werksaal VS Gutenberg

Malen wie Van Gogh mit Dorli Nell

Mittwoch, 04.09. 2024 – 9:00–11:00 Uhr

Wir lernen das Leben und die Werke des berühmten Maler Vincent van Gogh kennen und versuchen Bilder in seinem Stil zu malen.

Altersgruppe: 9-12 Jahre
Teilnehmerzahl: max. 8 Kinder
Kostenbeitrag: 10€ Gemeinde / 10€ Eltern
Ort: Werksaal VS Gutenberg

Aktuell SOMMER Ferienprogramm

Felsklettern mit GR Gerald Konrad und Ronja Mußbacher
Mittwoch, 4.9.2024 von 12:00–18:00 Uhr

Was haben wir vor:
· Klettern und Abseilen an einem Felsen!
· Gegenseitiges Sichern!
Bei Schlechtwetter findet das Programm in einer Kletterhalle statt.
Kletterausrüstung ist vorhanden.
Die weitere Ausrüstungsliste wird vor dem Klettertag ausgeschrieben.

Altersgruppe: ab 8 Jahren
Teilnehmerzahl: max. 8 Kinder
Kostenbeitrag: -
Abfahrt: 12:00 Uhr am Dorfplatz Gutenberg
Ankunft: 18:00 Uhr am Dorfplatz Gutenberg

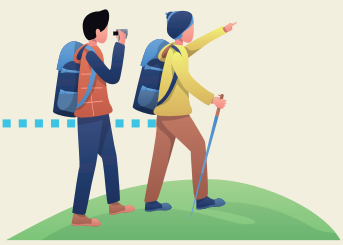

Wandern in der Raabklamm mit GK Christian Kleinhappl
Donnerstag, 05.09.2024, 08:00–12:00 Uhr

Gemeinsam erkundet ihr das Naturjuwel. Lasst euch überraschen, wer euch unterwegs alles begegnet, bietet die Raabklamm doch vielen Tieren Heimat. Nach der Wanderung warten auf euch Grillwürstel. Bei Schlechtwetter findet die Wanderung nicht statt.

Altersgruppe: ab 6 Jahren
Treffpunkt: VS Gutenberg
Kostenbeitrag: -

Spiel und Spaß mit Wasserfarben mit Dorli Nell
Donnerstag, 05.09. 2024 – 14:00–16:00 Uhr

Wir experimentieren mit Aquarellfarben und lassen uns von phantasievollen Bildern überraschen.

Altersgruppe: 6-8 Jahre
Teilnehmerzahl: max. 8 Kinder
Kostenbeitrag: 10€ Gemeinde / 10€ Eltern
Ort: Werksaal VS Gutenberg

Aktuell SOMMER Ferienprogramm

Freude am Backen mit Vbgm. Christina Meister und GR Christina Winter da Silva

Freitag, 06.09.2024, 09:00–13:00 Uhr

Du hast Spaß am Backen oder würdest mal gerne selbst Kleingebäck herstellen? Dann bist du bei uns richtig! Gemeinsam backen wir Pizzastangerl, Salzstangen, süßes Germgebäck etc. Natürlich bekommst du die Rezepte mit nach Hause und vielleicht überrascht du demnächst deine Familie mit frischem, selbst gemachten Gebäck.
Bitte nimm eine Schürze mit, falls du eine hast und eine Frischhaltedose, damit du dein Gebäck mit nach Hause nehmen kannst. Als Abschluss essen wir noch gemeinsam zu Mittag!

Altersgruppe: ab 5 Jahren
Kostenbeitrag: -
Ort: Werkraum VS Gutenberg

Schnuppertraining für Interessierte mit dem SV Gutenberg

Freitag, 06.09.2024, 15:00–17:00 Uhr

Eine tolle Möglichkeit für Torjäger und Ballakrobaten oder solche, die es noch werden wollen. Durch dieses „Schnuppertraining“ hast du die Möglichkeit mit den Trainern des SV Gutenbergs zu trainieren. Jeder Teilnehmer - ganz gleich ob Junge oder Mädchen, Profi oder Anfänger - wird gefordert. Jedoch wird auf den Spaß sicherlich nicht vergessen!

Altersgruppe: 4-10 Jahre
Kostenbeitrag: -
Ort: Sportplatz Gutenberg

Anmeldung

Die Anmeldung ist telefonisch unter +43 3172 7100 oder per E-Mail an gde@gutenberg.gv.at möglich. Anmeldeschluss ist der 28. August 2024. Bitte bei der Anmeldung das Alter des Kindes sowie die Telefonnummer und Emailadresse eines Erziehungsberechtigten für eventuelle Rückfragen angeben.

Ich bedanke mich bei allen Helferinnen und Helfern, die in ihrer Freizeit mit viel Motivation und Spaß ihre Kurse planen und durchführen. Ohne Euch wäre das Ferienprogramm nicht möglich!
Herzlichen Dank!

Frauen-Mädchenberatung

Wir von innova sind ein Team von engagierten Frauen mit langjähriger Erfahrung und umfangreichen Expertinnen Wissen. Als Frauen*- und Mädchen*servicestelle ist innova gut vernetzt und eine wichtige Drehscheibe für Wissen und Kontakte.

Sie können mit jedem Anliegen, das sie beschäftigt, zu uns kommen:

- Familie & Partner*innenschaft
- Trennung & Scheidung
- Gewalt & Mobbing
- Rechtliche Angelegenheiten
- Finanzielle Absicherung
- Gesundheit
- Beruf & Ausbildung
- Wohnungssuche
- uvm.

Weiz Sprechstunde zum Thema Frau* und Recht (jeden 1. Montag im Monat im Stadtservice Weiz)

- Unterhalt
- Trennung Scheidung
- Aufenthaltsrecht
- Gewaltschutz
- sozialrechtliche Fragen
- Schulden und andere Rechtsfragen zum Thema Wohnen, Arbeit, Pensionen etc.
  https://www.frauenberaten-frauen.at/scheidungsberatung.html

Liebe/r Patient:innen, Liebe Gutenberger:innen

Mit April ist unser **Primär-VersorgungsNetzwerk** (PVN) **Schöcklblick** und den 3 Ärztinnen von Kumberg und Gutenberg (Dr. Hannelore Fauster, Dr. Monika Schuster u. Dr. Barbara Schmidmayr) gestartet.

Besonderer Dank gilt den Beteiligten der bewegten Performance der Volksschule Gutenberg, dem Chor, dem Team des Dorfplatzerl und allen anderen Mitwirkenden unserer gelungenen Eröffnungsfeier am 7. Juni. Natürlich auch allen, die im Hintergrund Fäden gezogen haben um dieses Projekt auf Schiene zu bringen – Herzlichen Dank!

* Ab sofort sind auch 2 **Hebammen** ins Team unseres Primärversorgungsnetzwerks eingebunden.
* Die **HPV-Impfung** ist ab sofort bis zum 30. Geburtstag kostenlos – bei Interesse bitte melden.

>>> Wir sind vom **8. bis 19. Juli auf Urlaub** und ab 22. Juli gerne wieder für Sie da! <<<

Wir möchten darauf hinweisen, dass sich unsere Telefonnummer geändert hat: **050 340 200**. Einige unserer Patient*innen haben nicht abgehoben, weil die Nummer nicht bekannt war… Emails senden Sie bitte an drSchmidmayr@pvn.st.

(Dauer-)Medikamente können:

online mittels **Rezeptbox** datenschutzkonform (dazu bekommen Sie einen Code in unserer Ordination)

Per **Email** drSchmidmayr@pvn.st

Anrufbeantworter: **050 340 255**

oder per Telefon bestellt werden

Einen **schönen Sommer** wünscht das Team um Dr. Barbara Schmidmayr mit einem Tipp unserer Diätologin Anita Nauschnegg:

Die Temperaturen steigen und unser Flüssigkeitsbedarf steigt mit.

Empfohlene Getränke:

Leitungswasser, Mineralwasser mit oder ohne Kohlensäure, ungezuckerte Kräuter- und Früchtetees, selbstgemachte, aromatisierte Wässer (Beeren, Orangenscheiben, Gurken, Minze, Rosmarin, etc. in Leitungs- oder Mineralwässer für ca. 1h durchziehen lassen), verdünnte Säfte (1 Teil Saft + 3 Teile Wasser).

Tipps, um die Trinkmenge zu steigern

Trinken Sie gemeinsam – gerade Kinder und ältere Angehörige können davon profitieren!

Trinken Sie unterwegs – eine kleine Wasserflasche sollte stets dabei sein!

Getränke aus färbigen Gläsern sind bei Kindern und Demenzkranken oft beliebter!

Bei Trinkproblemen können spezielle Gefäße, Strohhalme oder Eindickungsmittel hilfreich sein. Fragen Sie Ihre Ergotherapeutin oder Diätologin.

Aktuell

Lebendiges Miteinander im Betreuten Wohnen Gutenberg

Das Betreute Wohnen Gutenberg beweist immer wieder, dass es ein Ort voller Leben und Freude ist. Durch das vielfältige Angebot an Aktivitäten und die engagierte Betreuung wird unseren Bewohnern ein erfülltes und aktives Leben ermöglicht. Ob sportlich, kreativ oder gesellig – hier findet jeder etwas, das ihm Freude bereitet und ihn bereichert.

Eines der Highlights der letzten Wochen war das „Fit mit den Stars“-Programm. In diesem besonderen Fitnessangebot hatten die Bewohnerinnen und Bewohner die Möglichkeit, gemeinsam mit bekannten Fernsehstars ihre sportliche Betätigung zu steigern.

Mit viel Freude und Einsatz nahmen sie an den Übungen teil und wurden dabei von ihren Idolen angeleitet. Als Belohnung für ihre sportliche Leistung gab es einen frischen und gesunden Obstsalat, der allen schmeckte und die Energiereserven wieder auffüllte.

Ein weiteres Erlebnis war der Wandertag, organisiert von Betreuerin Sibylle. Gemeinsam mit einer fitten Bewohnerin machte sie sich auf, um die Umgebung von Gutenberg zu erkunden. Bei bestem Wetter genossen sie die frische Luft und die herrliche Natur. Der Ausflug stärkte nicht nur die körperliche Fitness, sondern auch den Gemeinschaftsgeist.

Auch die Förderung der Feinmotorik kam nicht zu kurz. In einem Bastelprojekt bemalten die Bewohnerinnen und Bewohner mit viel Kreativität und Hingabe Steine. Diese farbenfrohen Kunstwerke zieren nun gemeinsam mit frischen Wiesenblumen den Eingangstisch des Betreuten Wohnens und sind ein stolzer Beweis für das künstlerische Talent der Bewohner:innen.

Solche Projekte tragen wesentlich zur Förderung der motorischen Fähigkeiten und der kognitiven Gesundheit bei.

Ein besonders wichtiger Bestandteil des sozialen Lebens im Betreuten Wohnen sind die gemeinsamen Geburtstagsfeiern. Hier kommen Bewohnerinnen und Bewohner mit Betreuerin Sibylle zusammen, um die Geburtstage zu feiern.

Mit Kuchen, Gesang und herzlichen Glückwünschen werden diese besonderen Tage zu unvergesslichen Erlebnissen. Die Feiern stärken das Gemeinschaftsgefühl und sorgen dafür, dass sich jeder Bewohner wertgeschätzt und in die Gemeinschaft eingebunden fühlt.

WIKI – Betreutes Wohnen Gutenberg

Garrach 205, 8160 Gutenberg

Tel: 0676/57 77 325

www.wiki.at/betreutes-wohnen-seniorinnen/

Institut für Frau und Familie
Feuerbachgasse 1/P | 8020 Graz
Tel. & Fax: +43 316 76 40 67
E-Mail: iffgraz@aon.at
www.institut-frau-familie.at

Ernährung in jedem Alter - gesund & ausgewogen

Vortrag von Diätologin Christine Pint MSc/Graz

Eine gesunde und ausgewogene Ernährung ist für jedes Alter wichtig.

Bisherige Strukturen und Gewohnheiten müssen überdacht werden.

Welche Maßnahmen können gesetzt werden, um vor Erkrankungen vorzubeugen?

Ideen und Vorschläge für eine optimale Ernährung für jedes Alter wird Ihnen die erfahrene Diätologin Christine Pint näherbringen.

WANN: Montag 30.9.2024 um 19 Uhr

WO: Gemeindeamt Gutenberg, Kleinsemmering 96, 8160 Gutenberg (Bezirk Weiz)

ANMELDUNGEN erbeten bis 20.9.2024 an Frau Gemeinderätin Mag.ª (FH) Christina Winter per Mail: christinawinter@hotmail.com od. unter 0650/322 0 555

Wir freuen uns auf Ihren Besuch!

Herzensangelegenheiten im Alter

ANGEBOTE FÜR SENIOR:INNEN

SITZGYMNASTIK

Gutenberg: Freitags von 08:30-10:00 Uhr
beim Gasthaus Loretowirt

VORTEILE SITZGYMNASTIK

- regelmäßige Bewegung für den gesamten Körper
- trainiert Koordination, Beweglichkeit & Muskelkraft
- regt Herz-Kreislauf-System an
- trotz Mobilitätseinschränkungen möglich
- Sessel als Sicherheit
- kein Gang zu Boden
- Übungen in der Gemeinschaft

SENIOR:INNEN NACHMITTAG

Gutenberg: Mittwochs von 15:00-17:00 Uhr im Pfarrraum

- Kaffee & Kuchen
- Gedächtnistraining
- Bewegungsübungen
- Spiele & Kreatives
- Gespräche und Austausch
- Miteinander

Herzensangelegenheiten im Alter

ICH FREUE MICH AUF DICH!

www.herzensangelegenheiten-im-alter.at

DSBA Carina Gruber
0677 637 100 37

KOSTENLOSE

SOZIAL BERATUNG

Sozialarbeiterische Erst-Beratung zu sämtlichen Lebensbereichen (Wohnen, Arbeit, Sucht, Familie, Materielle Grundversorgung, Anträgen etc.) und anschließender Weitervermittlung an geeignete Stellen.

unter **Verschwiegenheitspflicht** und **vertraulich**

jeden letzten Dienstag im Monat
10:00 in der Gemeinde

Christina Winter- da Silva
0650 322 0 555

cws COACHING

WWW.BEWEGT-IM-PARK.AT

BEWEGT IM PARK

Das kostenlose Bewegungsprogramm ohne Anmeldung von Juni bis September 2024

Die Teilnahme an den Bewegungseinheiten erfolgt freiwillig und auf eigene Gefahr. An Feiertagen finden keine Kurse statt.

Gutenberg
Dorfplatz

Fit durch den Sommer
Dienstag, 19.00–20.00 Uhr
11.06. bis 27.08.2024

Garrach 60 (Beim Kastanienwäldchen)
Verein: SPORTUNION Steiermark
Kursleitung: Carina Gruber, Gabriele Derler-Roll

Finanziert von: Bundesministerium Soziales, Gesundheit, Pflege und Konsumentenschutz

In Kooperation mit: Land Steiermark, SVS, bvaeb, ASKÖ, ASVÖ, UNION, ÖSV, Special Olympics Österreich

Vereine

Bauberatung mit Franz Hausleitner

Planender Baumeister

Nächste Termine im Gemeindeamt:

Im Sommer keine Beratungstage

- **Di., 30.7.2024**
- **Di., 27.8.2024**
- **Di., 24.9.2024**
- **Di., 29.10.2024**

Voranmeldung erbeten!

Pestalozzigasse 37
8160 Weiz
Tel.: 03172 / 25 31
Fax: 03172 / 25 31 - 25

hausleitner@plan-werkstatt.eu

Meine Leistungen:

- Entwurf
- Planung
- Ausschreibung
- ÖBA
- BauKG
- Bauphysik
- Statik
- Eingetragener Bausachverständiger
- 4 ständige Mitarbeiter
- 2 freie Mitarbeiter

Rückblick und Neuigkeiten vom Verein „Reitsport BB-Ranch“.

Wir gratulieren unseren Vereinsmitgliedern zum Erfolg beim ersten Turnier der Saison im April. In jedem Bewerb waren die Mädchen platziert und konnten viele Schleifen ergattern. Ganz besonders möchten wir Lina-Sophia Fortin für den großartigen Titel „Revers Champion“ in der Youth Allround Wertung gratulieren.

Nicht nur das Turnier war erfolgreich, sondern auch unserer Kurse und Fortbildungen.

Wir freuen uns auf rege Teilnehmer und Zuschauer, und wünschen einen schönen Sommer.

Tennislehrer:	**Lukas Winter** & **Tobias Eitljörg-Scholz**
Kurszeit:	Montag, 8. Juli bis Freitag, 12. Juli
Gruppeneinteilung:	Sonntag, 7. Juli 19:30 – Clubhaus
Kosten:	€20 für Vereinsmitglieder
	€40 für Nicht – Mitglieder

Anmeldungen bis spätestens Mittwoch, 3. Juli unter
training@tc-gutenberg.at

Die Teilnahme am Kinderkurs ist ab 6 Jahren möglich. Stunden, die aufgrund von Schlechtwetter entfallen, können nicht nachgespielt oder finanziell rückerstattet werden!

Stellenanzeige

Wir suchen eine Reinigungskraft für unser Clubhaus. Die Tennissaison dauert ca. von April bis November, in diesem Zeitraum brauchen wir jemanden, der in regelmäßigen Abständen die Räumlichkeiten reinigt. Der bisherige Zeitaufwand war in etwa zwei bis drei Stunden pro Woche.

Am Anfang und zu Ende der Saison ist zusätzlich eine Grundreinigung gewünscht.

Die Abrechnung erfolgt stundenweise (€ 14,-- pro Stunde).

Weitere Informationen gerne unter michael.fortin@aon.at oder per Telefon 0664/82 93 051.

Ortskapelle Gutenberg

Ostersonntag:

Bei herrlichem Wetter durften wir auch heuer wieder bei der Osterprozession teilnehmen. Mit dem Kreuz voraus, marschierten wir mit der Kirchengemeinschaft rund um den Kirchplatz um danach in die Kirche einzuziehen.

Nachfeier zur Hochzeit:

Zur Überraschung aller, feierte unser Kapellmeister Alex Wiedenhofer mit Elisabeth Terler Hochzeit. Wir gratulieren dem frisch getrauten Ehepaar auf das Herzlichste.

Erstkommunion und Geburtstag von Franz Derler:

Am 21. April wurde mit den Gutenberger Volksschulkindern die heurige Erstkommunion gefeiert. Der gemeinsame Einzug in die Kirche und die Agape am Kirchplatz wurden musikalisch von uns umrahmt.

Im Anschluss gratulierten wir unseren Ehrenmitglied Franz Derler zum 90igsten Geburtstag. Franz war in seiner aktiven Zeit ein begeisterter Musiker und blieb uns bis jetzt treu. Wir wünschen unseren Franz alles Gute und viel Gesundheit für die weitere Zukunft.

Weckruf:

Am 1. Mai trafen uns die ersten Sonnenstrahlen, als wir in Höferbach bzw. Stockheim zu unseren alljährlichen Maiweckruf aufspielten. Bei unserer musikalische Begrüßung wurden wir herzlich empfangen, wir bedanken uns im Nachhinein für die großartige Organisation und Spenden bei beiden Stationen.

Floriani:

Am 5. Mai feierten wir gemeinsam mit den beiden Feuerwehren Garrach und Kleinsemmering - Hofstätten die heilige Floriani-Messe. Dabei wird der Ein- und Auszug aus der Kirche mit Märschen begleitet.

Muttertags Familienfest:

Am Samstag vor dem Muttertag hatten wir die iVi – Musikschule im Rampenlicht. Viele Musikschüler präsentierten ihr Erlerntes vor einem breiten Publikum. Der gesamte Vorstand bedankt sich beim kompletten Team für das tatkräftige Mitwirken und freut sich schon auf weitere Veranstaltungen.

Nachwuchs:

Nachwuchs zu erwarten ist die schönste Sache der Welt. In den eigenen Reihen sind die glücklichen Paare Schlagzeuger Christoph Hierz und unsere Marketenderin Anna Wilhelm, die im Mai ihren Leopold begrüßen durften, das zweite glückliche Paar sind Stabführer Markus Perl mit seiner Partnerin Katharina, die im Juni ihren Clemens zur Welt gebracht haben. Der Musikverein wünscht beiden Jungfamilien alles Gute für die Zukunft. Bitte so weitermachen, wir brauchen Nachwuchs!

Pfingstfest:

Die Freiwillige Feuerwehr Garrach feierte am Pfingstsonntag das traditionelle Pfingstfest, wir begleiteten die heilige Messe mit Dr. Albrecher und danach folgte ein Frühschoppen mit einem bunten Mix von Klassikern bis in die Moderne.

Fronleichnam:

Die Fronleichnam Prozession wurde von zahlreichen Kirchenbesuchern begangen. Die vier Stationen wurden musikalisch begleitet. Danach folgte für das Publikum ein bunter musikalischer Frühschoppen auf der Festwiese des Gasthauses Stockner.

Bezirksmusikertreffen:

Rund 600 Musiker versammelten sich im Juni in Eggersdorf und in Markt Hartmannsdorf zu den jeweiligen Jubiläumsfeiern. Auch wir feierten mit beiden Musikvereinen mit und durften gemeinsam musizieren und auf die Kameradschaft anstoßen. Wir wünschen beiden Musikvereinen noch alles Gute.

Aktuell

Der Bauernbund lädt zum 3. Dorfkirtag ein

Viele Programmpunkte führen durch den Tag und bieten für jeden, von Klein bis Groß, passende Attraktionen! Tolles Kinderprogramm mit Kathi Jaritz und Katharina Herbst wartet auf die Kleinsten sowie das Kinderkarussell, Bungee Jumping und eine Hüpfburg stehen bereit.

Mit Eis vom Bauernhof Schiffer kann bei sonnigen Wetter eine Abkühlung erfolgen. Auch kulinarisch ist für jeden etwas dabei, sei es Fisch, Hendl oder Kostproben aus der Holdahütt'n vom Sterzfest.

Zum Oldtimertreffen wird geladen.

Neues aus der Trachtenwelt ist bei der Modenschau von Trachten Hiden zu bewundern.

Ein gemütlicher Austausch bei der Flascherlbar, Kaffeestand oder beim Weinstand ist möglich.

Bei den Marktstandlern und den regionalen Ausstellern können verschiedenste Produkte bestaunt und gekauft werden.

Komm vorbei zum 3. Dorfkirtag!

Möchtest auch du deine Kunstwerke zur Schau stellen, melde dich bitte bei Hammer Eveline unter 0664 56 39 989.

Danke für ein Konzert, das in Erinnerung bleibt!

Wir sind noch immer ganz überwältigt von unserem Benefizkonzert zugunsten der Restaurierung der Orgel.

Das war ein Abend voller Emotionen. Wir möchten deshalb die Gelegenheit nutzen, all denen zu danken, die am musikalischen Gelingen des Konzertes beigetragen haben. Danken möchten wir allen Helferinnen und Helfern, die unsere Gäste nach dem Konzert bewirtet haben und ein wesentlicher Bestandteil dieses Abends waren.

Was wäre ein Konzertabend ohne Sie, liebe Zuhörerinnen und Zuhörer?

Sie waren ein großartiges Publikum und haben mit Ihrem Applaus für die Zeit und Energie, die die Gutenberger Sänger, Spirhyt, Gutenberg Streich, Bläsergruppe Gutenberg, Flötistin, Sprecherin sowie Organistin und für das Gesamtkonzept verantwortlich, Frau Inge Benezeder, in die Vorbereitung dieses Konzertes investiert haben, belohnt.

Ganz besonders bedanken wir uns bei allen Spenderinnen und Spendern für die großzügige Unterstützung, es war überwältigend!

Wir sagen danke, dass Ihr gekommen seid und wir hoffen, dass Sie an diesem Konzert genauso viel Freude hatten wie wir.

Danke für dieses schöne Konzert!

Gerlinde Raser

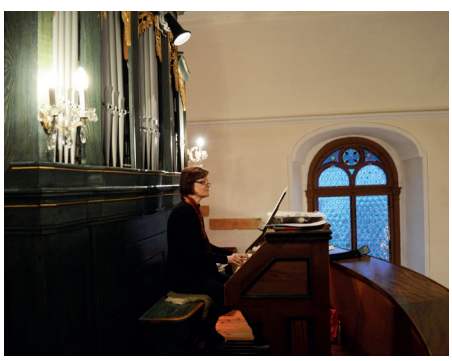

Pfarrfest am Dreifaltigkeitssonntag

Am 26. Mai lud der Pfarrgemeinderat im Anschluss an den Gottesdient zum Pfarrfest. Aufgrund des schlechten Wetters konnte das Fest heuer nicht am Kirchplatz veranstaltet werden. Dankenswerterweise stellte die Familie Stubenberg spontan Räumlichkeiten im Schloss Gutenberg zur Verfügung und so konnte das traditionelle Pfarrfest doch noch stattfinden. In sehr schönem Ambiente und mit musikalischer Begleitung durch die Ortskapelle wurden die zahlreichen Gäste sowohl kulinarisch als auch akustisch verwöhnt.

Der Pfarrgemeinderat bedankt sich bei allen Besucherinnen und Besuchern für Ihr Kommen und bei allen Helferinnen und Helfern für die großartige Zusammenarbeit und Unterstützung.

Text: Maria Kleinhappl

Aktuell

Workshop „Handwerkerbonus“

Ab 15. Juli ist es soweit: der Handwerkerbonus kann beantragt werden. D.h. 20% der Arbeitsleistungen von Handwerkern, die seit dem 1. März 2024 im eigenen Zuhause (z.B. Ausmalen, Kücheneinbau, Fliesenlegen usw.) durchgeführt wurden, werden in diesem Jahr mit bis zu € 2.000,00 gefördert. Voraussetzung ist eine Online-Beantragung über die Homepage handwerkerbonus.gv.at. Zusätzlich wird vom Bundesministerium für Arbeit und Wirtschaft zur Identifikation des Antragsstellers die Anmeldung über ID Austria empfohlen.

Um den Handwerkerbonus schnell und einfach beantragen zu können, bietet die Energieregion Weiz-Gleisdorf mit ihren zwölf Gemeinden für die eigenen Bürger:innen einen kostenlosen Workshop an.

Die Teilnehmenden haben im Zuge des 3-stündigen Workshops ausreichend Zeit, um mit professioneller Unterstützung des „Technik in Kürze“-Teams den Handwerkerbonus zu beanspruchen. Hierfür wird im Workshop geprüft, ob die Leistungen förderfähig und die entsprechenden Belege vorhanden sind. Wenn die Voraussetzungen erfüllt sind, erfolgt bereits vor Ort die Online-Beantragung des Bonus.

Der Workshop ist kostenlos und findet im Gemeindezentrum Unterfladnitz (Unterfladnitz 101, 8181 St. Ruprecht/Raab) am Dienstag, 23.07.2024, von 9-12 Uhr statt.

Zum Workshop mitzubringen sind bitte

- ein Smartphone, Tablet oder ein Laptop
- die eigenen ID Austria-Zugangsdaten oder ein amtlicher Lichtbildausweis (Reisepass, Personalausweis oder Führerschein)
- die Rechnung(en): pro Förderwerber:in kann 2024 maximal ein Förderantrag gestellt werden (gegebenenfalls mit mehreren Rechnungen)
- Nachweise, dass die Rechnung(en) bezahlt wurde(n), z.B. Kontoauszug, Überweisungsbeleg (Hinweis: bar bezahlte Arbeitsleistungen werden nicht gefördert)

Wenn Sie Interesse haben, melden Sie sich noch heute bei der Energieregion Weiz-Gleisdorf an: per E-Mail an nicole.huetter@energieregion.at oder telefonisch unter 0664/88 44 73 73. Die Plätze sind begrenzt und werden nach dem „first come, first served“-Prinzip vergeben.

Energieberatung Land Steiermark

Fachkundige Energieberater:innen geben Ihnen Auskunft zu den Themen Neubau bzw. Sanierung eines Einfamilienhauses, Erneuerung oder Verbesserung der Heizungsanlage, Einbau einer Solaranlage, Fragen zu Energiesparmaßnahmen, Anschaffung energiesparender Elektrogeräte, Auskunft zu Förderungen u.v.m.

Gebote und Verbote im Wald

Rodung: Laut §17 Forstgesetz 1975 ist die Verwendung von Waldboden zu anderen Zwecken als für solche der Waldkultur verboten. Vorsicht: Der Begriff Rodung ist nicht gleichzusetzen mit dem Begriff der Fällung.

Eine Rodung ist Anmelde- bzw. Bewilligungspflichtig.

Waldverwüstung: Die Ablagerung von Abfall ist gem. § 16 Forstgesetz 1975 verboten. Der Begriff Abfall ergibt sich aus der subjektiven und objektiven Entledigungsabsicht. Es ist somit z.B. auch Strauch- und Baumschnitt als Abfall zu beurteilen und darf somit nicht im Wald entsorgt werden. Weitere Beispiele wären Müll, Gerümpel, Klärschlamm, Pflastersteine, alte Maschinen usw.

Forststraßenbau: Ein Forstweg ist eine forstliche Bringungsanlage, dient also der Beförderung von Holz oder sonstigen Forstprodukten aus dem Wald vom Gewinnungsort bis zu einer öffentlichen Verkehrsanlage. Bringungsanlagen dürfen nur auf Grund einer Planung und unter Bauaufsicht befugter Fachkräfte errichtet werden. Auch vor einer Verbreiterung bestehender Forstwege ist unbedingt mit den Forstfachorganen der Bezirkshauptmannschaft Rücksprache zu halten.

Käferholz: Der Waldeigentümer hat einer gefährlichen Schädigung des Waldes durch Forstschädlinge vorzubeugen und Forstschädlinge, die sich bereits in gefahrdrohender Weise vermehren, wirksam zu bekämpfen. Käferbefallenes Holz ist somit unverzüglich aus dem Wald zu entfernen und bereits gefälltes Holz bekämpfungstechnisch zu behandeln.

Wir suchen ein neues Zuhause!

Wir sind eine kleine Familie (Eltern, 2 kleine Kinder und 3 Katzen) die ein neues Zuhause sucht.

Wir wünschen uns Haus/Bauernhof/Hof (ab 90m², mind. 3 Zimmer, sehr gern mit Nebengebäude) mit viel Platz draußen zum Austoben und Gestalten (mind. 5000m²).

Am liebsten in ruhiger Lage, von Wald umgeben und neben fließendem Gewässer/Teich/See und Tiere in der Nähe.

Wir sind jederzeit unter 066475048434 und 068181885660 erreichbar!

Verkehrssicherheit gemeinsam verstehen

Im Blickpunkt

Langsamer fahren im Ortsgebiet – Vorteil oder Notwendigkeit?

Oft kann es nicht schnell genug gehen!
Wir erleben eine Tendenz im Verkehr, wo die zulässige Höchstgeschwindigkeit ignoriert wird. Die Gründe hierfür sind verschieden. Gerade bei 30km/h-Beschränkungen wird die Wichtigkeit dafür sehr unterschätzt.

Knapp 72 % halten sich nicht an 30km/h-Geschwindigkeitslimits. Dies zeigt sich auch in der Unfallstatistik!

In 2022 ereigneten sich mehr als die Hälfte aller Verkehrsunfälle im Ortsgebiet. Allein in der Steiermark waren dies 3047 Unfälle!

In zwei Drittel der Unfälle ist mindestens ein Pkw beteiligt. Die Anzahl der schwerverletzten Radfahrer:innen hat sich in den letzten 10 Jahren beinahe verdoppelt. Ebenso steigen wieder die Fußgänger-Unfälle.

Nicht angepasste Geschwindigkeit im Ortsgebiet spielt dabei eine große Rolle!

Langsamer Fahren lohnt sich!

Durch ein geringeres Tempo im Ortsgebiet werden nicht nur Unfälle verhindert, sondern auch die Lebens- und Wohnqualität erhöht.

Die Sicherheit für Fußgänger:innen und Radfahrer:innen steigt. Das motiviert Bürger und Bürgerinnen mehr Rad zu fahren und zu Fuß zu gehen.

Gründe gibt es viele, jetzt gilt es, einfach zu handeln!

Wussten Sie schon...

...dass bei einem Zusammenprall mit einem 50km/h fahrenden Pkw der Fußgänger das 5fache Risiko hat getötet zu werden als bei einer Geschwindigkeit von 30 km/h.

Was gibt es aktuell?

- Aktion Kindertafeln für Gemeinden zur Sensibilisierung für Geschwindigkeit
- Pro.E-Bike-Fahrsicherheitstraining – kostenfrei in 2024
- Toter Winkel Schulaktion

Mehr Information:
www.verkehr.steiermark.at

Das Land Steiermark
→ Verkehr

Aktuell

Bücherei Gutenberg

Die Bücherei ist im August geschlossen und öffnet wieder am Sonntag, 1. September 2024!

Spannenden und entspannenden Lesestoff gibt´s noch im Juli (Sonntag, 7. Juli von 9.30 bis 10.30 Uhr und freitags von 16.00 bis 17.00 Uhr). Also hinkommen und abholen!

Einen erholsamen Sommer und viele schöne (Lese-)Erlebnisse wünscht euch das Team der Bücherei.

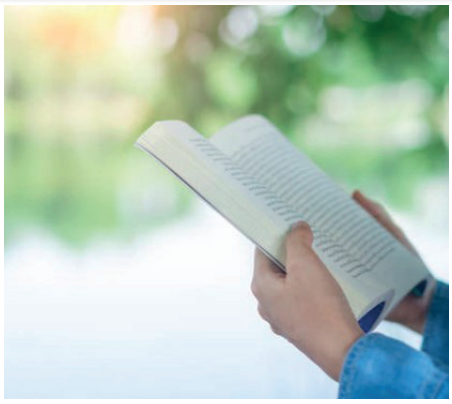

„Blühende und Summende“ Paradiese vor der Haustür

– auch „Gutenberg“ ist Partner der Aktion Wildblumen!

Wiesen sind wichtige Elemente in der Steiermark und extrem wertvolle Lebensräume. Damit uns noch mehr natürliche Wildblumenwiesen erfreuen, setzt der Verein Blühen&Summen auf die Zusammen- arbeit mit Gemeinden.

Es kann nicht oft genug auf den umfassenden Nutzen von Wildblumenwiesen hingewiesen werden. Ein vorherrschender Pflanzenreichtum an heimischen Gräsern und Blütenpflanzen kann viel bewirken. Die pflanzliche Vielfalt sorgt für eine bessere und tiefere Durchwurzelung, Aufnahmefähigkeit und Speicherung von Wasser erhöhen sich und Stickstoff und Kohlenstoff wird gebunden. Je größer der Artenreichtum, umso stabiler und regulierender ist das Ökosystem Wiese gegenüber Störungen. Gerade in Zeiten des Klimawandels sind wir auf diese Stabilität angewiesen.

Um dieses Wissen auch an unsere Jüngsten weiterzugeben, unterstützt die Gemeinde diese Aktion. GR. Gerald Konrad hat mit viel Engagement mit Expertenwissen die Volksschulkinder begeistern können. Die Kinder halfen auch tüchtig mit, die verschiedensten Wildblumen auf der Gemeindewiese einzusetzen. Herzlichen Dank!

Waldführungstermine FriedWald

Der FriedWald Schöcklland bietet Waldführungstermine an. Was ist das Besondere am FriedWald Schöcklland? Antworten auf diese Frage geben FriedWald-Försterinnen und -Förster bei einer kostenlosen Waldführung. Bei dem gemeinsamen Spaziergang durch den Bestattungswald erklären sie die Bestattung in der Natur – von Grabarten und Kosten über die Auswahl des passenden Baumes bis hin zur Gestaltung von Beisetzungen.

Treffpunkt ist die Infotafel am FriedWald-Parkplatz, Navigationspunkt: Meierhöfenstraße 24, 8062 Kumberg.

Die nächsten Waldführungstermine sind:

20. Juli 2024, 3. Augst 2024, 24. August 2024, 7. September 2024

Kontakt und Info: FriedWald GmbH, Tel. 0660 77 55 683, www.friedwald.at

Bauernprodukte

Marillen ab Ende Juni, Pfirsiche und Nektarinen im August bei Fam. Auer in Kumberg

Tel:0664/9109448

21. Juli 2024

Franz-Pichler-Straße 79, 8160 Weiz

Bei jeder Witterung

Frühschoppen

Beginn: **9:30 Uhr Wortgottesdienst**

Spiel, Spaß und Unterhaltung für Groß und Klein.
Für Ihr leibliches Wohl ist bestens gesorgt.

Kameradschaftskapelle Weiz
Die Aufzeiger & Die Hohenauer

ÖSTERREICHISCHES ROTES KREUZ

Alibi HOME OF PARTY

MANDL SCHWAIGER
HEIZUNG • LÜFTUNG • SANITÄR • ALTERNATIVENERGIEN
TEICHWEG 10 • 8160 THANNHAUSEN
Tel. 0664/11 41 343 oder 0676/60 63 373
Fax 03172/46 401 · office@mandl-schwaiger.at

Autohaus weiz

YOGA

Kursangebot im Herbst

Montags	19:00 – 20:30 Uhr im Kindergarten, Gutenberg
Donnerstags	19:00 – 20:30 Uhr im Kindergarten, Kumberg
Freitags	08:00 – 09:30 Uhr am Flurweg 14, Kumberg
Freitags	Für Senioren und Seniorinnen 10:00 – 11:00 Uhr am Flurweg 14, Kumberg

Jetzt unverbindlich schnuppern oder einfach mehr erfahren! Ich freue mich auf dich!
Judith Roschitz: 0650 9636603

entgeltliche Einschaltung

Starke Ideen für unser Gutenberg.

SEI DABEI! JEDE MEINUNG ZÄHLT!

Team ÖVP Gutenberg

Porto zahlt Empfänger*in

ANTWORTSENDUNG

ÖVP Gutenberg
Kleinsemmering 27
8160 Weiz

Berichte

Bürgerinitiative Gutenberg-Stenzengreith (BIGS) - Die Grünen

Der Klimawandel bedroht zunehmend unsere Existenzen und unsere Gesundheit

Der grüne Tipp:

Kühle im Sommer dein Zuhause durch Lüften in den Morgen- & Abendstunden und durch Aufhängen nasser Wäsche in den Innenräumen.

Unwetter, Hitze, Muren: Extremwetterereignisse sind durch den immer schneller werdenden Klimawandel heftiger und häufiger geworden und betreffen nicht nur unsere Natur, sondern vor allem auch uns Menschen. Die extremen Unwetterschäden in und rund um Gutenberg in den letzten Wochen sollten uns allen deutlich gemacht haben, welche katastrophalen Auswirkungen diese immer stärker werdenden Wetterextreme für uns Menschen haben: Sie bedrohen nicht nur Existenzen finanziell, durch Zerstörung von Häusern, Ställen, Äckern und Wäldern, sondern können auch akut lebensbedrohlich werden. Zusätzlich gefährden auch die Ursachen des Klimawandels - Feinstaub, Hitzestress, Rußpartikel und Pestizide - unsere Gesundheit immer mehr (Zunahme an Lungen- und Herz-Kreislauferkrankungen). Es ist nicht sicher, ob einzelne Maßnahmen die Klimakrise verhindern können. Sicher ist aber, dass Nichts zu tun falsch ist, denn die Klimakrise betrifft uns alle! Durch ein bewusstes und klimafreundliches Handeln können und sollten wir gemeinsam Verantwortung für uns, unsere Nachkommen und unsere Natur übernehmen.

Was uns freut ☺ ..., dass der Tauschraum jeden ersten Freitag im Monat (15:30-17:00) gut angenommen wird.
Was uns nicht freut ☹ ..., dass der Dorfplatz noch immer nicht verkehrsfrei ist, und die Gemeinde das bestehende Fahr- und Parkverbot baulich nicht umsetzt – trotz bereits im Frühjahr 2022 eingebrachter Ideen der AG Verkehr.

+ **Veranstaltungstipp**: Tauschraum mit „Repair Café" am 06.09.24 ab 15:00 beim Gartenhansl am Dorfplatz +

Wir unterstützen euch gerne bei Anliegen und freuen uns über eure Anregungen, Fragen und Mitarbeit:
Gerhard Pichler: 0664/23 13 431 und **Gerald Konrad**: 0664/38 03 276; E-Mail: bigs@gruene.at

Erstellt von Paint S

Liebe Gutenbergerinnen! Liebe Gutenberger!

Unser Gutenberg ist eine Gemeinde, in der man gerne wohnt. Damit wir auch in der Zukunft auf unsere Gemeinde stolz sein können, dürfen wir uns keineswegs ausruhen.

Aus diesem Grund laden wir alle Bürgerinnen und Bürger unserer Gemeinde zur großen Ideen-Umfrage ein. Dabei gibt es keine Denkverbote. „Von der kleinsten Anregung bis zur großen Vision" kann alles auf diese Karte oder online über den QR-Code geschrieben werden.

Das Hinterlassen Ihrer Kontaktdaten ist optional. Wenn Sie uns jedoch ermöglichen möchten, Sie bei Rückfragen zu kontaktieren, freuen wir uns über Ihre Angaben.

Meine Ideen für Gutenberg:

.....

.....

.....

.....

.....

.....

Vielen Dank für das Engagement und deine Unterstützung!

Vorname .....

Nachname .....

Anschrift .....

Telefon .....

E-Mail .....

Unterschrift .....

Hiermit stimme ich der Datenverarbeitung zur Durchführung der aktuellen Ideenkartenaktion durch die ÖVP Gutenberg, Kleinsemmering 27, 8160 Weiz zu. Die Zustimmung dazu kann jederzeit per E-Mail an oevpgutenberg@gmx.at oder tel. unter +43 664 51 31 606 widerrufen werden. Durch den Widerruf wird die Rechtmäßigkeit der Verarbeitung bis zum Zeitpunkt des Widerrufs nicht berührt. Nähere Infos zum Impressum unter https://www.vp-gutenberg-stenzengreith.at/impressum sowie in der Datenschutzerklärung unter https://www.vp-gutenberg-stenzengreith.at/datenschutz.

Eröffnung Primärversorgungsnetzwerk (PVN)

Anfang Juni konnte die offizielle Eröffnung des **P**rimär**V**ersorgungs**N**etzwerk Schöcklblick gefeiert werden. Unter Beisein von Landesrat Dr. Kornhäusl präsentierten die beteiligten Ärztinnen von Kumberg und Gutenberg (Dr. Hannelore Fauser, Dr. Monika Schuster und Dr. Barbara Schmidmayr) das neue Konzept und luden zur Besichtigung ein.

Die Gemeinde Gutenberg ist sehr froh über dieses Netzwerk, dass eine noch bessere ärztliche Versorgung der Gemeinde mit sich bringt. Herzlichen Dank für die Initiative an Fr. Dr. Schmidmayr.

Termine

Restmüllabfuhr

Montag, 5.8.2024 Montag, 2.9.2024 Montag, 7.10.2024

Biomüllabfuhr (auch in * Stockheim)

Freitag, 5.7.2024
Freitag, 16.8.2024*
Freitag, 27.9.2024
Freitag, 19.7.2024*
Freitag, 30.8.2024
Freitag, 11.10.2024*
Freitag 2.8.2024
Freitag, 13.9.2024*

Gelber Sack

Donnerstag, 8.8.2024 Mittwoch, 18.9.2024 Mittwoch, 30.10.2024

Altpapier:

Freitag, 26.7.2024 Freitag, 6.9.2024 Freitag, 18.10.2024

Altstoffsammelzentrum / Bauhof

Samstag, 3.8.2024 von 7.30 - 10.30 Uhr
Freitag, 6.9.2024 von 13.00 – 16.00 Uhr
Samstag, 7.9.2024 von 7.30 - 10.30 Uhr
Freitag, 4.10.2024 von 13.00 – 16.00 Uhr
Samstag, 5.10.2024 von 7.30 - 10.30 Uhr

Öffnungszeiten Bücherei - Bitte beachten Sie die Sommer-Öffnungszeiten! (s.S28)

Jeden Freitag, von 16.00 – 17.00 Uhr
Jeden 1. Sonntag im Monat, jeweils von 9.30 – 10.30 Uhr

Öffnungszeiten Gemeindeamt Gutenberg

Montag, Dienstag, Mittwoch und Freitag von 8.00 – 12.00 Uhr
Dienstag zusätzlich 15.00 – 17.00 Uhr
Donnerstag geschlossen

Sprechstunde des Bürgermeisters

Mittwoch von 9.00 – 11.00 Uhr

Öffnungszeiten Standesamt und Staatsbürgerschaftsangelegenheiten:

Montag von 15.00 – 17.00 Uhr
Samstag von 08.00 – 10.00 Uhr

Redaktionsschluss für die nächste Ausgabe: 30.8.2024

Impressum:
Herausgeber, Verleger und Medieninhaber: Gemeinde Gutenberg, Kleinsemmering 96, 8160 Gutenberg
Tel.: 03172/7100-0 | E-Mail: gde@gutenberg.gv.at | www.gutenberg.gv.at
Für den Inhalt verantwortlich: Bgm. Ing. Vinzenz Mautner oder die namentlich genannten Verfasser
Druck: You n-i-e quE • Werbeagentur n-i-e.at • David Niederhammer • Markt 9, 8162 Passail • www.n-i-e.at
Offenlegung gem. § 25. Abs. 14 Mediengesetz: Diese Zeitung ist das offizielle Mitteilungsblatt (parteiunabhängig) der Gemeinde Gutenberg